

## Piyasalarda Bugün İçin Bilmeniz Gerekenler...

### Ne Oldu?

- **ABD Başkanı Trump'ın "İran'a ya anlaşma yapması ya da Hürmüz Boğazı'nı açması için on gün süre verdiğimi hatırlıyor musunuz? Zaman daralıyor, cehennemi yaşamalarına 48 saat kaldı"** açıklaması ve İran ile bir anlaşma olmazsa her şeyi havaya uçurmayı değerlendiriyorum söylemi öne çıkmıştır. Negatif söylemlerine karşın İran ile yarın itibarıyla bir anlaşma yapabileceğimize inanıyorum açıklaması haber oynaklığını öne çıkarmıştır. Trump, risk algısını bozmaya devam etmiş ve Brent petrol \$105 seviyesi üzerinde kalıcı olmuştur. Risk algısına bağlı olarak rezerv para \$ güçlenmesi devam etmiş, DXY 100 üzerinde kalıcı olmuştur. Özetle piyasalar Trump'ın İran için 48 saat uyarısına odaklanmıştır.
- **ABD borsa endekslerinde** yatay fiyatlamalar etkin olmuş ve Nasdaq fiyatlaması **pozitif** yönde öne çıkmıştır. **VIX** endişe endeksi 23.87 seviyesinde bulunmuş ve bu durum endekslerde dip oluşumunu şimdilik desteklemiştir. **Asya piyasalarında pozitif** fiyatlamalar etkin olmuş ve **ABD vadeliileri negatif** açılışa işaret etmiştir
- **ABD – İran savaşında 48 saat geri sayımında DXY** endeksi 100 seviyesi üzerinde kalıcılığını korumuş ve **EURUSD** paritesi 1.15 üzerinde (1.1520) hareket etmiştir. Bu noktada pozitif katalist olarak ECB'nin bu yıl 2 adet faiz artışına gidebileceği beklentisi devreye girmiştir.
- **Altın ve gümüş tarafında negatif fiyatlamalar etkin olmuş altın \$4600 (\$4641) – gümüş \$71 (\$71.97) seviyesi üzerinde kalma çabası başarılı olmuştur. Bitcoin için pozitif fiyatlama öne çıkmış ve \$69K seviyesinde dengelenmiştir. USDJPY** paritesi 159 seviyesi üzerinde (159.62) risk algısının normalleşmediğine işaret etmiştir.
- **Borsa İstanbul 100 endeksi günü 12936.35 (-%0.88) seviyesinde kapatmıştır. XBANK (-%0.32) endeksi negatif - XUSIN endeksi (-%0.42) negatif** hareket etmiştir. Endeks 13075.61 yüksek seviyesini test etmiştir. Endeksin aşağı yönlü hareketinde **ASELS – BIMAS – KLHRO – THYAO** etkili olmuştur. Pozitif katkı noktasında EREGL destekleyici olmuştur. Brent petrol fiyatının \$100 üzerinde – DXY endeksinin 100 üzerinde fiyatlanması **endeksin 13000 üzerinde kalıcı olmasını engellemiştir.** Aşağı yönde 12850 majör destek seviyesini takip ederken, ilk aşama olarak bu seviyeden tepki gelmesini bekleriz. Savaş kaynaklı olarak negatif haber akışı senaryosunda **12500/550** bölgesinin önemli olacağını düşünüyoruz. Yukarı yönde normalleşme için 13000 üzerinde kalıcılık ve sonrasında **13150 - 13250** dirençlerini takip ediyoruz. Endeks için İran jeopolitik risk teması kaynaklı haber akışına bağlı olarak **12500 – 13350** bölgesinde salınım göstermesini bekliyoruz. Endeksin, İran kaynaklı yeni haber akışı olmadığı sürece, **12850** altında olası hareketinin kalıcı olmayacağını düşünüyoruz. İran jeopolitik risk temasına bağlı haber akışı ve bunun Brent petrol fiyatına yansımalarıyla endeks fiyatlaması netleşecektir. Endeks için **yatay** yönlü açılış potansiyeli bekliyoruz.

## Piyasalarda Bugün İçin Bilmeniz Gerekenler...

### Raporlar...

- Mart Ayı Enflasyon Beklentisi raporumuzu okumak için [tıklayınız](#).
- Tüpraş Mart Verileri raporumuzu okumak için [tıklayınız](#).
- Petkim toplantı notları raporumuzu okumak için [tıklayınız](#).
- Araştırma tarafından hazırlanan “Şirket Künyesi” raporlarımıza ulaşmak için [tıklayınız](#).
- Gübre Sektörü – BAGFS değerlendirmemizi izlemek için [tıklayınız](#).
- Savaş Gölgesinde Altın, Gümüş ve Borsa videomuzu izlemek için [tıklayınız](#).

## Piyasalarda Bugün İçin Bilmeniz Gerekenler...

## Günün Grafiği...

## TRALT Hisse Senedi...

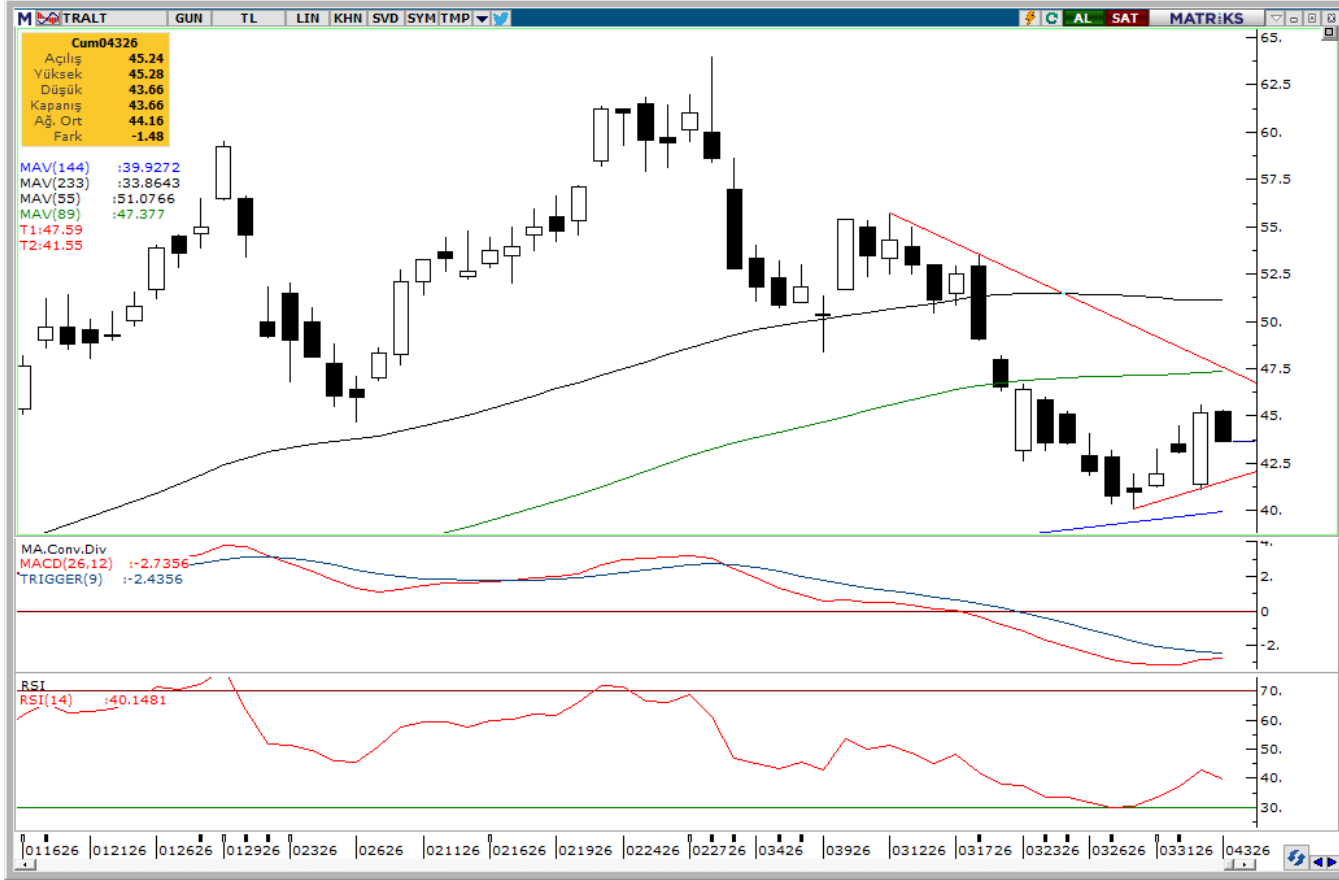

**TRALT hisse senedi**, 144 günlük ortalama (39.93) destek ile 89 günlük ortalama (47.37) arasında salınım göstermektedir. Trend değişimi için ilgili ortalamalarının yukarı veya aşağı kırılması gerekmektedir.

**Kaynak:** Matriks

## Piyasa Ekranı – BIST100 Endeksi

En Çok Yükselenler				
Hisse	Önceki	Son	Net Değ.	% Değ.
KUYAS	72.90	76.20	3.30	4.53
CVKMD	32.20	33.52	1.32	4.10
GLRMK	182.00	188.50	6.50	3.57
EREGL	28.20	29.20	1.00	3.55
ODAS	6.12	6.27	0.15	2.45
En Çok Düşenler				
Hisse	Önceki	Son	Net Değ.	% Değ.
EFOR	8.15	7.34	-0.81	-9.94
KLRHO	129.00	117.80	-11.20	-8.68
KONTR	8.09	7.77	-0.32	-3.96
TRALT	45.14	43.66	-1.48	-3.28
MGROS	620.50	601.00	-19.50	-3.14
En Çok İşlem Gören Hisseler(TL)				
Hisse	Hacim	Son	Net Değ.	% Değ.
THYAO	6,482,989,989	296.00	-3.75	-1.25
EREGL	5,877,773,364	29.20	1.00	3.55
AKBNK	5,337,041,901	68.75	-0.50	-0.72
TUPRS	5,022,780,253	255.25	-0.75	-0.29
ISCTR	4,746,810,910	13.15	-0.03	-0.23
En Çok İşlem Gören Hisseler(Adet)				
Hisse	Miktar	Son	Net Değ.	% Değ.
SASA	1,449,526,973	2.37	-0.07	-2.87
CANTE	522,337,804	1.66	-0.02	-1.19
PAHOL	449,108,979	1.52	0.00	0.00
ISCTR	360,144,382	13.15	-0.03	-0.23
EREGL	202,951,613	29.20	1.00	3.55
Seans İstatistikleri XU100				
	1.Seans	2.Seans	Gün Sonu	
Artan Hisse Adedi	40	22	30	
Azalan Hisse Adedi	56	75	67	
Değişmeyen Hisse Adedi	4	3	3	
Toplam İş. Adedi	2,692,475,781	3,043,026,384	5,735,502,165	
Toplam İş. Hacmi	48,942,611,883	58,246,486,428	107,189,098,311	

Endeksler				
Hisse	Önceki	Son	Net Değ.	% Değ.
XU100	13051.69	12936.35	-115.34	-0.88
XU030	14881.52	14757.27	-124.25	-0.83
XBANK	16023.48	15972.72	-50.76	-0.32
XUSIN	16468.25	16398.89	-69.36	-0.42
XUTUM	16482.55	16387.42	-95.13	-0.58
XU030 Hisse Senetleri				
Hisse	Önceki	Son	Net Değ.	% Değ.
AEFES	17.24	17.50	0.26	1.51
AKBNK	69.25	68.75	-0.50	-0.72
ASELS	336.50	330.50	-6.00	-1.78
ASTOR	207.80	206.50	-1.30	-0.63
BIMAS	703.50	691.00	-12.50	-1.78
DSTKF	1953.00	1957.00	4.00	0.20
EKGYO	19.60	19.51	-0.09	-0.46
ENKAI	94.35	93.65	-0.70	-0.74
EREGL	28.20	29.20	1.00	3.55
FROTO	100.70	99.60	-1.10	-1.09
GARAN	131.30	132.20	0.90	0.69
GUBRF	491.25	479.75	-11.50	-2.34
ISCTR	13.18	13.15	-0.03	-0.23
KCHOL	193.10	191.30	-1.80	-0.93
KRDMD	31.68	31.90	0.22	0.69
MGROS	620.50	601.00	-19.50	-3.14
PETKM	20.00	19.88	-0.12	-0.60
PGSUS	178.90	176.60	-2.30	-1.29
SAHOL	90.10	89.00	-1.10	-1.22
SASA	2.44	2.37	-0.07	-2.87
SISE	44.68	44.00	-0.68	-1.52
TAVHL	322.75	320.50	-2.25	-0.70
TCELL	106.90	107.50	0.60	0.56
THYAO	299.75	296.00	-3.75	-1.25
TOASO	269.50	264.25	-5.25	-1.95
TRALT	45.14	43.66	-1.48	-3.28
TTKOM	58.30	58.60	0.30	0.51
TUPRS	256.00	255.25	-0.75	-0.29
VAKBN	31.34	31.14	-0.20	-0.64
YKBNK	34.62	34.42	-0.20	-0.58

## Şirket Haberleri - KAP

### ❑ BEYAZ Beyaz Filo Oto Kiralama A.Ş.

2026 yılı ilk çeyreğinde, bayisi olduğumuz 6 markanın toplam 5.269 adet sıfır km aracını sattık. Şirketimiz, verimlilik odaklı büyüme stratejisi doğrultusunda pazar payını ve satış hacmini artırmaya yönelik faaliyetlerine devam etmektedir.

### ❑ ANSGR Anadolu Anonim Türk Sigorta Şirketi

Rekabet Kurumu tarafından, 4054 sayılı Rekabetin Korunması Hakkında Kanun'un ihlal edilip edilmediğinin tespitine yönelik olarak, Şirketimizin de içinde bulunduğu, sağlık sigortası ve sağlık hizmetleri alanında faaliyet gösteren çeşitli şirketler hakkında soruşturma açılmasına karar verildiği bildirilmiştir. Rekabet Kurumu tarafından soruşturma başlatılması, soruşturmaya konu Şirketlerin Kanun'u ihlal ettikleri veya Kanun kapsamında cezai yaptırım ile karşı karşıya kaldıkları ya da kalacakları şeklinde yorumlanmamalıdır.

### ❑ SEYKM Seyitler Kimya Sanayi A.Ş.

İzmir Fikri ve Sınai Haklar Hukuk Mahkemesi'nin 2024/221 E. sayılı dosyasında, 02.04.2026 tarihli duruşmada bilirkişi heyetine ithalat-ihracat uzmanı bilirkişi eklenerek, davacı itirazı ve süresi içinde sunulması halinde davalı itirazları doğrultusunda bilirkişi heyetinden 3. ek rapor alınmasına karar verilmiştir. Dosyadaki bir sonraki duruşma 25.06.2026 tarihinde gerçekleştirilecektir.

## Ekonomik Takvim

06 Nisan 2026 Pazartesi

Saat	Ülke	Veri	Dönem	Beklenti	Önceki
	Almanya	Almanya - Paskalya Tatil	Tatil		
	İngiltere	Birleşik Krallık - Paskalya Tatil	Tatil		
17:00	ABD	ISM İmalat Dışı Satın Alma Müdürleri Endeksi (PMI)	Mart	54,8	56,1
17:00	ABD	Tedarik Yönetim Enstitüsü (ISM) İmalat Dışı İstihdam	Mart		51,8
17:00	ABD	Tedarik Yönetim Enstitüsü (ISM) İmalat Dışı Fiyatlar	Mart		63,0

## Temettü

HİSSE	AD	2025 NET KAR (TL MN)	BRÜT NAKİT TEMETTÜ (TL MN)	TEMETTÜ DAĞITIM ORANI %	HİSSE BAŞINA BRÜT NAKİT TEMETTÜ (TL)	TEMETTÜ TARİHİ	HİSSE FİYAT	TEMETTÜ VERİMİ %
AEFES	Anadolu Efes	8,956,856,000	2,010,197,368	22.44	0.34	Taksit : 13/05/2026 - 05/10/2026	17.5	1.94
AGHOL	Anadolu Grubu Holding	2,505,918,000	1,700,000,000	67.84	0.70	20/05/2026	27.96	2.50
AKBNK	Akbank	57,247,061,000	11,449,360,000	20.00	2.20	26/03/2026	68.75	3.20
AKSA	Aksa	4,016,418,000	2,253,300,000	56.10	0.58	03/04/2026	10.56	5.49
AKSEN	Aksa Enerji	3,652,368,390	0	0.00	0.00	06/06/2024	78.15	0.00
ALARK	Alarko Holding	-1,223,149,000	1,328,145,000	-108.58	3.05	04/05/2026	89.2	3.42
ALTNY	Altınay Savunma	163,432,188	0	0.00	0.00		14.76	0.00
ANSGR	Anadolu Sigorta	12,732,402,652	2,750,000,000	21.60	1.38	01/04/2026	26.02	5.28
ARCLK	Arçelik	-8,355,688,000	0	0.00	0.00	25/09/2023	109.6	0.00
ASELS	Aselsan	29,949,517,000	0	0.00	0.00	25/11/2025	330.5	0.00
ASTOR	Astor Enerji	7,668,909,328	0	0.00	0.00	18/08/2025	206.5	0.00
BALSU	Balsu Gıda	-509,156,016	0	0.00	0.00	14/11/2025	14.41	0.00
BIMAS	Bim Mağazalar	18,632,108,000	0	0.00	0.00	Taksit : 18/06/2025 - 17/09/2025 - 17/12/2025	691	0.00
BRSAN	Borusan Boru Sanayi	1,271,661,000	0	0.00	0.00	16/05/2019	519.5	0.00
BRYAT	Borusan Yat. Paz.	4,640,573,020	4,672,850,941	100.70	166.15		2150	7.73
BSOKE	Batsöke Çimento	-120,381,000	0	0.00	0.00	27/05/2015	33.32	0.00
BTCIM	Bati Çimento	-228,757,000	0	0.00	0.00	06/06/2016	6.06	0.00
CANTE	Çan2 Termik	-1,708,553,002	0	0.00	0.00		1.66	0.00
CCOLA	Coca Cola İçecek	14,072,351,000	4,001,252,401	28.43	1.43	12/05/2026	66.5	2.15
CIMSA	Çimsa	3,102,162,000	700,000,000	22.56	0.74	01/04/2026	49.02	1.51
CVKMD	CVK Maden	141,411,396	0	0.00	0.00		33.52	0.00
CWENE	Cw Enerji	2,215,087,500	0	0.00	0.00		29.96	0.00
DAPGM	DAP Gayrimenkul	1,043,609,929	0	0.00	0.00		13.89	0.00
DOAS	Doğuş Otomotiv	3,141,080,000	6,600,000,000	210.12	30.00		193.7	15.49
DOHOL	Doğan Holding	1,792,287,000	0	0.00	0.00	01/09/2025	19.46	0.00
DSTKF	Destek Finans Faktoring	3,765,780,000	0	0.00	0.00		1957	0.00
ECILC	Eczacıbaşı İlaç	2,088,766,000	1,200,000,000	57.45	1.75	06/05/2026	105.8	1.66
EFOR	Efor Yatırım	2,248,383	0	0.00	0.00	15/08/2025	7.34	0.00
EKGYO	Emlak Konut GMYO	4,784,972,000	2,280,000,000	47.65	0.60	24/06/2026	19.51	3.08
ENERY	Enerya Enerji	3,273,095,742	0	0.00	0.00	11/08/2025	8.43	0.00
ENJSA	Enerjisa Enerji	3,171,282,000	5,999,830,353	189.19	5.08	13/04/2026	115.4	4.40
ENKAI	Enka İnşaat	36,183,302,000	24,500,000,000	67.71	4.08	Avans : 11/06/2025 - 08/10/2025 - 14/01/2026 - 08/04/2026	93.65	4.36
EREGL	Ereğli Demir Çelik	511,801,000	3,850,000,000	752.25	0.55		29.2	1.88
EUPWR	Europower Enerji	600,390,000	0	0.00	0.00		40.22	0.00
EUREN	Europen Endüstri	835,341,321	0	0.00	0.00		4.57	0.00
FENER	Fenerbahçe Futbol	-1,530,746,790	0	0.00	0.00	31/10/2012	2.68	0.00
FROTO	Ford Otosan	33,986,135,000	12,773,124,000	37.58	3.64	16/03/2026	99.6	3.65
GARAN	Garanti Bankası	110,604,633,000	22,120,926,647	20.00	5.27	07/04/2026	132.2	3.98
GENIL	Gen İlaç	814,437,233	217,792,667	26.74	0.05		10.96	0.44
GESAN	Girişim Elektrik Sanayi	903,415,000	0	0.00	0.00		47.42	0.00
GLRMK	Gülermak Ağır Sanayi	4,279,432,663	0	0.00	0.00		188.5	0.00
GRSEL	Gür-Sel Turizm Taşımıcılık	2,889,090,362	150,000,000	5.19	1.47		307.25	0.48
GRTHO	Granturk Holding	1,796,484,878	112,267,814	6.25	0.90	Taksit : 22/05/2026 - 22/07/2026	241.6	0.37
GSRAY	Galatasaray Sportif	-443,519,892	0	0.00	0.00	01/11/2010	1.09	0.00
GUBRF	Gübre Fabrik.	6,897,722,334	0	0.00	0.00	29/07/2016	479.75	0.00
HALKB	T. Halk Bankası	27,130,696,000	0	0.00	0.00	15/08/2018	36.52	0.00
HEKTS	Hektaş	-4,046,103,535	0	0.00	0.00	02/12/2019	2.87	0.00
ISCTR	İş Bankası (C)	67,440,675,000	13,488,006,974	20.00	0.54	01/04/2026	13.15	4.10
ISMEN	İş Y. Men. Değ.	7,445,433,000	4,750,000,000	63.80	3.17	01/04/2026	41.08	7.71
IZENR	İzdemir Enerji	695,093,761	0	0.00	0.00		9.6	0.00

## Temettü

HİSSE	AD	2025 NET KAR (TL MN)	BRÜT NAKİT TEMETTÜ (TL MN)	TEMETTÜ DAĞITIM ORANI %	HİSSE BAŞINA BRÜT NAKİT TEMETTÜ (TL)	TEMETTÜ TARİHİ	HİSSE FİYAT	TEMETTÜ VERİMİ %
KCHOL	Koç Holding	22,001,000,000	17,320,183,682	78.72	6.83	25/03/2026	191.3	3.57
KLRHO	Kiler Holding	1,549,743,000	0	0.00	0.00		117.8	0.00
KONTR	Kontrolmatik Teknoloji	-730,196,565	0	0.00	0.00	08/07/2025	7.77	0.00
KRDMD	Kardemir (D)	-1,679,514,697	0	0.00	0.00	Taksit : 21/06/2023 - 28/11/2023	31.9	0.00
KTLEV	Katılımev Tas. Fin.	8,620,499,737	800,000,000	9.28	0.39		80	0.48
KUYAS	Kuyas Yatırım	-1,311,891,342	0	0.00	0.00	31/05/2017	76.2	0.00
MAGEN	Margün Enerji	-1,615,841,810	0	0.00	0.00	12/04/2023	54.6	0.00
MAVI	Mavi Giyim	2,293,527,000	1,329,252,000	57.96	1.67	06/05/2026	41.46	4.04
MGROS	Migros Ticaret	6,467,130,000	1,475,000,000	22.81	8.15	Avans : 12/11/2025 - 13/05/2026	601	1.36
MIATK	Mia Teknoloji	-729,884,911	0	0.00	0.00		41.5	0.00
MPARK	MLP Sağlık	5,536,663,000	0	0.00	0.00		408	0.00
OBAMS	Oba Makarnacılık	-2,046,571,983	0	0.00	0.00	22/12/2025	8.49	0.00
ODAS	Odaş Elektrik	467,121,801	0	0.00	0.00	29/05/2015	6.27	0.00
OTKAR	Otokar	-1,458,959,000	0	0.00	0.00	03/04/2024	370.25	0.00
OYAKC	Oyak Çimento	8,762,754,000	0	0.00	0.00	30/10/2025	23.6	0.00
PAHOL	Pasifik Holding	4,566,020,425	0	0.00	0.00		1.52	0.00
PASEU	Pasifik Eurasia Lojistik	1,099,516,599	0	0.00	0.00		118.4	0.00
PATEK	Pasifik Teknoloji	1,165,805,522	0	0.00	0.00		17.72	0.00
PETKM	Petkim	-10,233,898,000	0	0.00	0.00		19.88	0.00
PGSUS	Pegasus	13,750,218,852	0	0.00	0.00		176.6	0.00
PSGYO	Pasifik GMYO	2,897,503,899	70,320,839	2.43	0.01		2.42	0.42
QUAGR	QUA Granite Hayal Yapı	-1,245,917,365	0	0.00	0.00		3.17	0.00
RALYH	Ral Yatırım Holding	2,317,482,860	0	0.00	0.00	26/05/1997	201.5	0.00
REEDR	Reeder Teknoloji	-865,627,893	0	0.00	0.00		7.36	0.00
SAHOL	Sabancı Holding	3,793,369,000	2,969,007,455	78.27	1.41	01/04/2026	89	1.59
SARKY	Sarkuysan	346,921,814	352,941,200	101.74	0.35	18/05/2026	26.96	1.31
SASA	Sasa Polyester	-21,985,556,000	0	0.00	0.00		2.37	0.00
SISE	Şişe Cam	9,877,537,000	1,800,000,000	18.22	0.59	01/06/2026	44	1.34
SKBNK	Şekerbank	2,078,375,000	0	0.00	0.00	24/06/2025	10.83	0.00
SOKM	Şok Marketler Ticaret	-1,928,206,743	0	0.00	0.00	Taksit : 01/07/2024 - 01/10/2024	52.05	0.00
TABGD	TAB Gıda	2,627,826,000	0	0.00	0.00	25/06/2025	243.6	0.00
TAVHL	TAV Havalimanları	2,815,880,000	1,311,437,953	46.57	3.61	Taksit : 21/07/2026 - 22/09/2026	320.5	1.13
TCELL	Turkcell	17,604,007,000	8,800,000,000	49.99	4.00	09/12/2026	107.5	3.72
THYAO	Türk Hava Yolları	118,208,000,000	0	0.00	0.00	Taksit : 16/06/2025 - 02/09/2025	296	0.00
TKFEN	Tekfen Holding	-5,721,464,000	0	0.00	0.00	31/12/2025	100.9	0.00
TOASO	Tofaş Oto. Fab.	8,353,933,000	10,000,000,000	119.70	20.00	23/03/2026	264.25	7.57
TRALT	Türk Altın İşletmeleri	4,104,324,000	0	0.00	0.00	14/07/2023	43.66	0.00
TRENJ	TR Doğal Enerji	705,701,000	0	0.00	0.00		92.55	0.00
TRMET	TR Anadolu Metal Madencilik	1,951,629,000	0	0.00	0.00		122.6	0.00
TSKB	T.S.K.B.	11,382,793,000	1,500,221,471	13.18	0.54	27/03/2026	11.33	4.73
TTKOM	Türk Telekom	22,980,532,000	0	0.00	0.00	28/04/2022	58.6	0.00
TUKAS	Tukaş	512,290,950	0	0.00	0.00		2.31	0.00
TUPRS	Tüpraş	29,523,183,000	33,000,000,001	111.78	17.13	Taksit : 16/03/2026 - 30/09/2026	255.25	6.71
TUREX	Tureks Turizm Taşımacılık	608,941,000	0	0.00	0.00		7.92	0.00
TURSG	Türkiye Sigorta	19,425,013,374	3,000,000,000	15.44	0.30	27/08/2026	12.65	2.37
ULKER	Ülker Bisküvi	4,874,523,000	0	0.00	0.00	19/06/2025	117.2	0.00
VAKBN	Vakıflar Bankası	70,050,312,000	0	0.00	0.00	16/08/2018	31.14	0.00
VESTL	Vestel	-29,681,104,000	0	0.00	0.00	Taksit : 30/07/2021 - 30/09/2021 - 30/11/2021	29.08	0.00
YKBNK	Yapı ve Kredi Bank.	47,090,151,000	0	0.00	0.00	03/04/2024	34.42	0.00
ZOREN	Zorlu Enerji	-14,707,184,000	0	0.00	0.00	24/06/2005	2.86	0.00

## Sermaye Piyasası Kurulu'nun Yatırım Hizmetleri ve Faaliyetleri ile Yan Hizmetlere İlişkin Esaslar Hakkında Tebliğ'i Uyarınca Yayımlanan Uyarı Notu

### Yasal Çekinceler

Burada yer alan yatırım bilgi, yorum ve tavsiyeleri yatırım danışmanlığı kapsamında değildir. Yatırım danışmanlığı hizmeti, yetkili kuruluşlar tarafından kişilerin risk ve getiri tercihleri dikkate alınarak kişiye özel sunulmaktadır. Burada yer alan yorum ve tavsiyeler ise genel niteliktedir. Bu tavsiyeler mali durumunuz ile risk ve getiri tercihlerinize uygun olmayabilir. Bu nedenle, sadece burada yer alan bilgilere dayanılarak yatırım kararı verilmesi beklentilerinize uygun sonuçlar doğurmayabilir.

Burada yer alan bilgiler Fiba Yatırım Menkul Değerler A.Ş. tarafından genel bilgilendirme amacı ile hazırlanmıştır. Burada yer alan yorum ve tavsiyeler, yorumda ve tavsiyede bulunanların kişisel görüşlerine dayanmaktadır. Herhangi bir yatırım aracının al/sat/tut önerisi ya da getiri vaadi olarak yorumlanmamalıdır. Tüm veriler, Fiba Yatırım Menkul Değerler A.Ş. tarafından güvenilir olduğuna inanılan kaynaklardan alınmıştır. Burada yer alan fiyatlar, veriler ve bilgilerin tam ve doğru olduğu garanti edilemez; içerik, haber vermeksizin değiştirilebilir. Bu kaynakların kullanılması nedeni ile ortaya çıkabilecek hatalardan veya zararlardan Fiba Yatırım Menkul Değerler A.Ş. ve/veya Fiba Yatırım Menkul Değerler A.Ş. çalışanları sorumlu değildir.