

Piyasalarda Bugün İçin Bilmeniz Gerekenler...

Ne Oldu?

- **ABD Başkanı Trump, Hürmüz Boğazı'nı abluka altına alacaklarını açıklamış ve ABD-İran ateşkes görüşmelerinin sonuçsuz kaldığı belirtilmiştir.** Ateşkese ilişkin olumsuz haber akışı risk algısını bozmuş ve **brent petrol fiyatı tekrar \$100** seviyesine kadar yaklaşmıştır. Petrol tarafında yaşanan sert harekete karşın **DXY endeksi** 99.78 yüksek seviyesini test etmiş ve 99.50 seviyesi altında (99.28) baskılanmıştır. **EURUSD** paritesi güçlü \$ fiyatlamasına rağmen 1.1650 üzerinde (1.1687) kalıcı olmuştur. **ABD 10 yıllık tahvil getirisi %4.347 seviyesine yükselmiştir.**
- **ABD borsa endeksleri negatif** hareket etmiş ve **Nasdaq** endeksi **pozitif** ayrışmasını sürdürmüştür. **VIX** endişe endeksi 20 seviyesi altına (19.23) çekilmiştir. **Asya piyasalarında negatif** fiyatlamalar etkin olmuş ve **ABD vadeliileri negatif** açılışa işaret etmiştir
- **Kıymetli metaller tarafında altın \$4700 (\$4728.12 yüksek) – gümüş \$74 (\$74.76 yüksek) seviyesi üzerinde kalıcılığını korumuşlardır. ALTIN/GÜMÜŞ rasyosunda 63 üzerinde (63.43) hareket etmiştir. Bitcoin pozitif** fiyatlamayla **\$70.5K - \$71.5K** bölgesinde (\$70.98K) dengelenmiştir. **USDJPY** paritesi, bozulan risk algısıyla 159 seviyesi üzerinde (159.63) fiyatlanmıştır.
- **Borsa İstanbul 100 endeksi günü 14073.79 (%2.81) seviyesinde** kapatmıştır. **XBANK (%3.16)** endeksi **pozitif** - **XUSIN** endeksi **(%1.91) pozitif** hareket etmiştir. Endeks 14073.79 yüksek seviyesini test etmiştir. Endeksin yukarı yönlü hareketinde **ASELS – AKBNK - ENKAI – SAHOL – BIMAS** etkili olmuştur. Endeks, ABD-İran ateşkes beklentisiyle 14000 seviyesi üzerinde kapanış yapmıştır. Yeni normal olarak **14000 psikolojik seviyesi** üzerinde kalıcı olup olmayacağı takip edilecektir. **Yukarı yönde 14150 – 14250 ve 14350** direnç seviyeleri takip edilebilir. 14000 altında olası hareket durumunda ise **13850 – 13750 – 13650** ve **55 günlük ortalama (13414) majör destek olarak takip edilebilir. Bu noktada endeks hareketini ABD-İran ateşkes görüşmelerine ilişkin haber akışı belirleyecektir.** Hisse senedi seçimi noktasında **Fibayatırım** araştırma tarafından hazırlanan **teknik önerilerimiz** takip edilebilir. Endeks için **aşağı** yönlü açılış potansiyeli bekliyoruz.

Piyasalarda Bugün İçin Bilmeniz Gerekenler...

Raporlar ve Yayınlar...

- TCMB Faiz Kararı Ne Olacak? Bist'te Öne Çıkan Sektörler ve Hisseler izlemek için [tıklayınız](#).
- Borsa 48 Saat Geri Sayımında Ne Olacak? izlemek için [tıklayınız](#).
- Petkim Etilen Nafta Verileri raporumuzu okumak için [tıklayınız](#).
- Haftalık Şirket ve Sektör Notları raporumuzu okumak için [tıklayınız](#).
- Araştırma tarafından hazırlanan "Şirket Künyesi" raporlarımıza ulaşmak için [tıklayınız](#).
- Gübre Sektörü – BAGFS değerlendirmemizi izlemek için [tıklayınız](#).

Piyasalarda Bugün İçin Bilmeniz Gerekenler...

Günün Grafiği...

KCHOL (\$)...

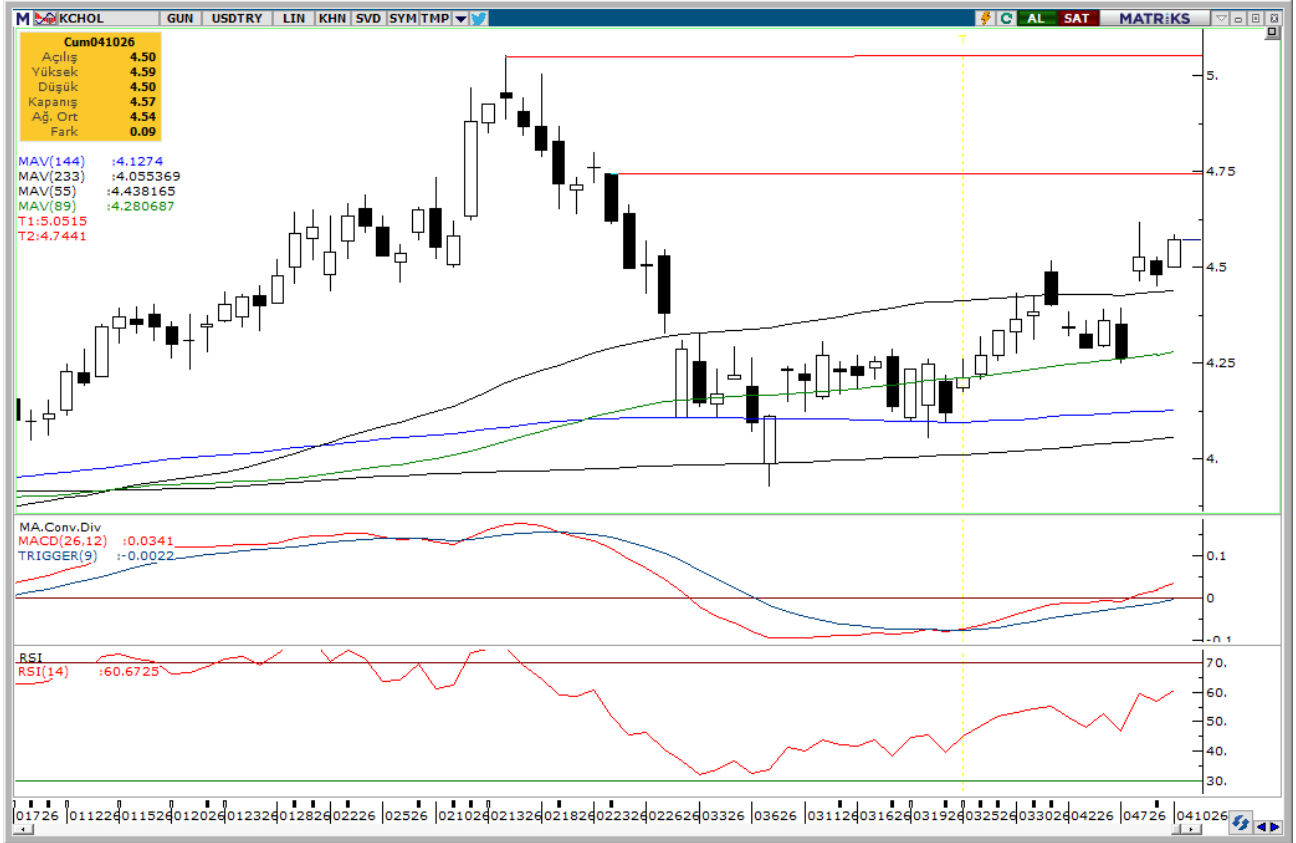

KCHOL \$ bazlı olarak 55 günlük ortalaması (4.438) üzerinde kalıcılığını sürdürmüştür. Yukarı yönde 4.75 direnç seviyesini takip ederken, orta dönemli olarak 5 majör direnç seviyesi gündeme gelebilir. Geri çekilmelerde 55 günlük ortalamanın kırılmasıyla 89 günlük ortalama 4.28 destek seviyesi takip edilebilir.

Kaynak: Matriks

Piyasa Ekranı – BIST100 Endeksi

En Çok Yükselenler				
Hisse	Önceki	Son	Net Değ.	% Değ.
KONTR	8.80	9.68	0.88	10.00
GRTHO	251.00	276.00	25.00	9.96
PATEK	18.21	20.02	1.81	9.94
RALYH	240.70	262.75	22.05	9.16
AEFES	17.80	19.30	1.50	8.43
En Çok Düşenler				
Hisse	Önceki	Son	Net Değ.	% Değ.
EFOR	5.93	5.34	-0.59	-9.95
KRDMD	36.68	36.10	-0.58	-1.58
OBAMS	8.42	8.32	-0.10	-1.19
GUBRF	492.25	486.50	-5.75	-1.17
GLRMK	243.00	240.50	-2.50	-1.03
En Çok İşlem Gören Hisseler(TL)				
Hisse	Hacim	Son	Net Değ.	% Değ.
ASELS	13,318,382,271	398.50	21.75	5.77
THYAO	12,768,091,692	323.25	3.75	1.17
SASA	11,691,849,030	2.62	0.17	6.94
ISCTR	9,880,871,703	14.71	0.34	2.37
AKBNK	9,414,498,097	78.40	3.10	4.12
En Çok İşlem Gören Hisseler(Adet)				
Hisse	Miktar	Son	Net Değ.	% Değ.
SASA	4,550,805,206	2.62	0.17	6.94
CANTE	706,103,083	1.67	0.03	1.83
ISCTR	678,240,645	14.71	0.34	2.37
PAHOL	384,165,528	1.58	0.02	1.28
EFOR	370,315,469	5.34	-0.59	-9.95
Seans İstatistikleri XU100				
	1.Seans	2.Seans	Gün Sonu	
Artan Hisse Adedi	84	69	88	
Azalan Hisse Adedi	12	23	10	
Değişmeyen Hisse Adedi	4	8	2	
Toplam İş. Adedi	5,758,299,744	5,134,198,126	10,892,497,870	
Toplam İş. Hacmi	90,508,635,798	104,199,921,868	194,708,557,666	

Endeksler				
Hisse	Önceki	Son	Net Değ.	% Değ.
XU100	13689.00	14073.79	384.79	2.81
XU030	15712.12	16188.93	476.81	3.03
XBANK	17285.61	17831.98	546.37	3.16
XUSIN	16848.02	17169.51	321.49	1.91
XUTUM	17232.34	17649.43	417.09	2.42
XU030 Hisse Senetleri				
Hisse	Önceki	Son	Net Değ.	% Değ.
AEFES	17.80	19.30	1.50	8.43
AKBNK	75.30	78.40	3.10	4.12
ASELS	376.75	398.50	21.75	5.77
ASTOR	206.20	206.50	0.30	0.15
BIMAS	739.00	751.00	12.00	1.62
DSTKF	2000.00	2097.00	97.00	4.85
EKGYO	20.58	21.54	0.96	4.66
ENKAI	94.75	102.20	7.45	7.86
EREGL	30.10	31.30	1.20	3.99
FROTO	102.20	105.30	3.10	3.03
GARAN	136.70	140.40	3.70	2.71
GUBRF	492.25	486.50	-5.75	-1.17
ISCTR	14.37	14.71	0.34	2.37
KCHOL	199.60	204.00	4.40	2.20
KRDMD	36.68	36.10	-0.58	-1.58
MGROS	640.50	656.00	15.50	2.42
PETKM	21.40	21.36	-0.04	-0.19
PGSUS	185.30	188.40	3.10	1.67
SAHOL	97.55	102.00	4.45	4.56
SASA	2.45	2.62	0.17	6.94
SISE	46.42	47.44	1.02	2.20
TAVHL	341.25	345.75	4.50	1.32
TCELL	114.40	117.30	2.90	2.53
THYAO	319.50	323.25	3.75	1.17
TOASO	277.50	284.75	7.25	2.61
TRALT	43.74	44.64	0.90	2.06
TTKOM	61.85	63.55	1.70	2.75
TUPRS	255.00	254.50	-0.50	-0.20
VAKBN	33.72	34.94	1.22	3.62
YKBNK	37.64	38.66	1.02	2.71

Şirket Haberleri - KAP

❑ HURGZ Hürriyet Gazetecilik ve Matbaacılık A.Ş.

Şirketimizin uzun vadeli iş planları çerçevesinde, kaynakların daha etkin kullanılması ve verimliliğin artırılması amacıyla 11.05.2026 tarihi itibarıyla, Şirketimizin Trabzon'daki basım faaliyetlerinin durdurulmasına ve Nuroğlu Mahallesi Organize Sanayi Bölgesi, 10. Cad. NO:1 Arsin / Trabzon adresinde bulunan Hürriyet Gazetecilik ve Matbaacılık A.Ş. Trabzon DPC Şubesi'nin görülen lüzum üzerine kapatılmasına karar verilmiştir.

❑ KOTON Koton Mağazacılık Tekstil Sanayi Ve Ticaret A.Ş.

Son günlerde bazı basın yayın organlarında, Şirketimizin Ukrayna'daki tüm mağazalarını kapatarak Ukrayna faaliyetlerini tamamen sonlandırma kararı aldığına dair haberler yer almaktadır. Şirketimiz, halka arz izahnamesinde de belirtildiği üzere Ukrayna'da yalnızca iki mağaza ile faaliyet göstermektedir ve bu mağazalar toplam operasyonumuz içerisinde oldukça sınırlı bir paya sahiptir. Tüm operasyonlarımızın kârlılık odağı kapsamında daha etkin yönetilmesi amacıyla bu ülkedeki mağazacılık faaliyetlerinin sona erdirilmesine ancak e-ticaret kanalındaki faaliyetlere devam edilmesine karar verilmiştir.

❑ AGESA AGESA Hayat Ve Emeklilik A.Ş.

Yönetim Kurulu'nun 10 Nisan 2023 tarihli kararı ile başlatılan geri alım programını takiben, 19.03.2025 tarihli 2024 yılı Olağan Genel Kurul toplantısında alınan karar uyarınca başlatılan pay geri alım programı 10 Nisan 2026 tarihinde sona ermiştir. Bu kapsamda, 19.03.2025 tarihinde başlatılan pay geri alım programı çerçevesinde, sermayeye oranı %0,03'e tekabül eden 53.584 TL nominal değerli şirket payları en yüksek 213,5 ve ortalama 154,36 TL fiyattan toplam 8.271.109 TL bedelle geri alınmış olup, geri alımın finansmanında şirketimiz iç kaynakları kullanılmıştır. Daha önceki geri alım programı ile birlikte geri alınan payların toplam nominal değeri 1.753.530 olup, bu payların sermayeye oranı %0,97'ye ulaşmıştır.

❑ AHGAZ Ahlatıcı Doğal Gaz Dağıtım Enerji Ve Yatırım A.Ş.

10.04.2026 (bugün) tarihinde Borsa İstanbul A.Ş. nezdinde pay başına 23,26 TL – 23,48 TL fiyat aralığından (ağırlıklı ortalama 23,41 TL) toplam 605.086 adet pay geri alınmıştır. Şirketimizin 27.12.2023, 14.02.2025, 20.03.2025 ve 29.08.2025 tarihli Yönetim Kurulu kararları ile geri alınan paylarla birlikte sahip olduğu AHGAZ payları toplamı 62.819.531 adede ulaşmıştır. (Şirket sermayesine oranı %2,4161)

❑ FROTO Ford Otomotiv Sanayi A.Ş.

Proje Bazlı Devlet Yardımına konu tutar 31.389.000.000 TL olup, onaylanan teşvik, söz konusu projeler kapsamında Şirketimizce 2031 yılının sonuna kadar ilgili yatırımların yapılmasını ve ilave yaklaşık 500 çalışan istihdam edilmesini öngörmektedir. Yatırımların, pazarın gelişimi, teknolojik dönüşümün seyri ve altyapı hazırlıkları doğrultusunda 2026 ve izleyen yıllarda kademeli olarak gerçekleştirilmesi öngörülmektedir. Söz konusu yatırımlarla ilgili çalışmalar devam etmekte olup, öngörülen projeler kapsamında yapılacak yatırımların tamamı için henüz nihai karar alınmamıştır.

Ekonomik Takvim

13 Nisan 2026 Pazartesi

Saat	Ülke	Veri	Dönem	Beklenti	Önceki
10:00	Türkiye	Türkiye Perakende Satışları (Aylık) (Şub)	Şubat		%2,4
10:00	Türkiye	Türkiye Perakende Satışları (Yıllık) (Şub)	Şubat		%18,8
17:00	ABD	İkinci El Konut Satışları (Mar)	Mart	4,07M	4,09M
17:00	ABD	Mevcut Konut Satışları (Aylık) (Mar)	Mart		%1,7

Temettü

HİSSE	AD	2025 NET KAR (TL MN)	BRÜT NAKİT TEMETTÜ (TL MN)	TEMETTÜ DAĞITIM ORANI %	HİSSE BAŞINA BRÜT NAKİT TEMETTÜ (TL)	TEMETTÜ TARİHİ	HİSSE FİYAT	TEMETTÜ VERİMİ %
AEFES	Anadolu Efes	8,956,856,000	2,010,197,368	22.44	0.34	Taksit : 13/05/2026 - 05/10/2026	19.3	1.76
AGHOL	Anadolu Grubu Holding	2,505,918,000	1,700,000,000	67.84	0.70	20/05/2026	30.84	2.26
AKBNK	Akbank	57,247,061,000	11,449,360,000	20.00	2.20	26/03/2026	78.4	2.81
AKSA	Aksa	4,016,418,000	2,253,300,000	56.10	0.58	03/04/2026	10.3	5.63
AKSEN	Aksa Enerji	3,652,368,390	0	0.00	0.00	06/06/2024	81.3	0.00
ALARK	Alarko Holding	-1,223,149,000	1,328,145,000	-108.58	3.05	04/05/2026	93.95	3.25
ALTNY	Altınay Savunma	163,432,188	0	0.00	0.00		15.22	0.00
ANSGR	Anadolu Sigorta	12,732,402,652	2,750,000,000	21.60	1.38	01/04/2026	27	5.09
ARCLK	Arçelik	-8,355,688,000	0	0.00	0.00	25/09/2023	117.3	0.00
ASELS	Aselsan	29,949,517,000	0	0.00	0.00	25/11/2025	398.5	0.00
ASTOR	Astor Enerji	7,668,909,328	0	0.00	0.00	18/08/2025	206.5	0.00
BALSU	Balsu Gıda	-509,156,016	0	0.00	0.00	14/11/2025	14.85	0.00
BIMAS	Bim Mağazalar	18,632,108,000	8,400,000,000	45.08	14.00	Taksit : 17/06/2026 - 16/09/2026 - 16/12/2026	751	1.86
BRSAN	Borusan Boru Sanayi	1,271,661,000	0	0.00	0.00	16/05/2019	543.5	0.00
BRYAT	Borusan Yat. Paz.	4,640,573,020	4,672,850,941	100.70	166.15	08/04/2026	2148	7.73
BSOKE	Batsöke Çimento	-120,381,000	0	0.00	0.00	27/05/2015	35.5	0.00
BTCIM	Bati Çimento	-228,757,000	0	0.00	0.00	06/06/2016	6.58	0.00
CANTE	Çan2 Termik	-1,708,553,002	0	0.00	0.00		1.67	0.00
CCOLA	Coca Cola İçecek	14,072,351,000	4,001,252,401	28.43	1.43	12/05/2026	73.5	1.95
CIMSA	Çimsa	3,102,162,000	700,000,000	22.56	0.74	01/04/2026	53.35	1.39
CVKMD	CVK Maden	141,411,396	0	0.00	0.00		36.1	0.00
CWENE	Cw Enerji	2,215,087,500	0	0.00	0.00		32.92	0.00
DAPGM	DAP Gayrimenkul	1,043,609,929	0	0.00	0.00		11.65	0.00
DOAS	Doğuş Otomotiv	3,141,080,000	6,600,000,000	210.12	30.00	Taksit : 13/04/2026 - 13/08/2026	204.1	14.70
DOHOL	Doğan Holding	1,792,287,000	0	0.00	0.00	01/09/2025	21.08	0.00
DSTKF	Destek Finans Faktoring	3,765,780,000	0	0.00	0.00		2097	0.00
ECILC	Eczacıbaşı İlaç	2,088,766,000	1,200,000,000	57.45	1.75	06/05/2026	110.4	1.59
EFOR	Efor Yatırım	2,248,383	0	0.00	0.00	15/08/2025	5.34	0.00
EKGYO	Emlak Konut GMYO	4,784,972,000	2,280,000,000	47.65	0.60	24/06/2026	21.54	2.79
ENERY	Enerya Enerji	3,273,095,742	0	0.00	0.00	11/08/2025	8.94	0.00
ENJSA	Enerjisa Enerji	3,171,282,000	5,999,830,353	189.19	5.08	13/04/2026	124.6	4.08
ENKAI	Enka İnşaat	36,183,302,000	24,500,000,000	67.71	4.08	Avans : 11/06/2025 - 08/10/2025 - 14/01/2026 - 08/04/2026	102.2	4.00
EREGL	Ereğli Demir Çelik	511,801,000	3,850,000,000	752.25	0.55		31.3	1.76
EUPWR	Europower Enerji	600,390,000	0	0.00	0.00		44.36	0.00
EUREN	Europen Endüstri	835,341,321	0	0.00	0.00		4.97	0.00
FENER	Fenerbahçe Futbol	-2,409,207,173	0	0.00	0.00	31/10/2012	2.76	0.00
FROTO	Ford Otosan	33,986,135,000	12,773,124,000	37.58	3.64	16/03/2026	105.3	3.46
GARAN	Garanti Bankası	110,604,633,000	22,120,926,647	20.00	5.27	07/04/2026	140.4	3.75
GENIL	Gen İlaç	814,437,233	217,792,667	26.74	0.05		10.32	0.47
GESAN	Girişim Elektrik Sanayi	903,415,000	0	0.00	0.00		50.3	0.00
GLRMK	Gülermak Ağır Sanayi	4,279,432,663	0	0.00	0.00		240.5	0.00
GRSEL	Gür-Sel Turizm Taşımıcılık	2,889,090,362	150,000,000	5.19	1.47		318.25	0.46
GRTHO	Granturk Holding	1,796,484,878	112,267,814	6.25	0.90	Taksit : 22/05/2026 - 22/07/2026	276	0.33
GSRAY	Galatasaray Sportif	-1,032,646,092	0	0.00	0.00	01/11/2010	1.13	0.00
GUBRF	Gübre Fabrik.	5,275,520,771	0	0.00	0.00	29/07/2016	486.5	0.00
HALKB	T. Halk Bankası	27,130,696,000	0	0.00	0.00	15/08/2018	40	0.00
HEKTS	Hektaş	-4,046,103,535	0	0.00	0.00	02/12/2019	3.05	0.00
ISCTR	İş Bankası (C)	67,440,675,000	13,488,006,974	20.00	0.54	01/04/2026	14.71	3.67
ISMEN	İş Y. Men. Değ.	7,445,433,000	4,750,000,000	63.80	3.17	01/04/2026	43.14	7.34
IZENR	İzdemir Enerji	695,093,761	0	0.00	0.00		9.59	0.00

Temettü

HİSSE	AD	2025 NET KAR (TL MN)	BRÜT NAKİT TEMETTÜ (TL MN)	TEMETTÜ DAĞITIM ORANI %	HİSSE BAŞINA BRÜT NAKİT TEMETTÜ (TL)	TEMETTÜ TARİHİ	HİSSE FİYAT	TEMETTÜ VERİMİ %
KCHOL	Koç Holding	22,001,000,000	17,320,183,682	78.72	6.83	25/03/2026	204	3.35
KLRHO	Kiler Holding	1,549,743,000	0	0.00	0.00		106.1	0.00
KONTR	Kontrolmatik Teknoloji	-730,196,565	0	0.00	0.00	08/07/2025	9.68	0.00
KRDMD	Kardemir (D)	-1,679,514,697	0	0.00	0.00	Taksit : 21/06/2023 - 28/11/2023	36.1	0.00
KTLEV	Katılımev Tas. Fin.	8,620,499,737	800,000,000	9.28	0.39		80	0.48
KUYAS	Kuyas Yatırım	-1,311,891,342	0	0.00	0.00	31/05/2017	86.15	0.00
MAGEN	Margün Enerji	-1,615,841,810	0	0.00	0.00	12/04/2023	61.65	0.00
MAVI	Mavi Giyim	2,293,527,000	1,329,252,000	57.96	1.67	06/05/2026	43.5	3.85
MGROS	Migros Ticaret	6,467,130,000	1,475,000,000	22.81	8.15	Avans : 12/11/2025 - 13/05/2026	656	1.24
MIATK	Mia Teknoloji	-729,884,911	0	0.00	0.00		43.14	0.00
MPARK	MLP Sağlık	5,536,663,000	0	0.00	0.00		443	0.00
OBAMS	Oba Makarnacılık	-2,046,571,983	0	0.00	0.00	22/12/2025	8.32	0.00
ODAS	Odaş Elektrik	467,121,801	0	0.00	0.00	29/05/2015	6.73	0.00
OTKAR	Otokar	-1,458,959,000	0	0.00	0.00	03/04/2024	394	0.00
OYAKC	Oyak Çimento	8,762,754,000	0	0.00	0.00	30/10/2025	25.6	0.00
PAHOL	Pasifik Holding	4,566,020,425	0	0.00	0.00		1.58	0.00
PASEU	Pasifik Eurasia Lojistik	1,099,516,599	0	0.00	0.00		121	0.00
PATEK	Pasifik Teknoloji	1,165,805,522	0	0.00	0.00		20.02	0.00
PETKM	Petkim	-10,233,898,000	0	0.00	0.00		21.36	0.00
PGSUS	Pegasus	13,750,218,852	0	0.00	0.00		188.4	0.00
PSGYO	Pasifik GMYO	2,897,503,899	70,320,839	2.43	0.01	30/06/2026	2.48	0.41
QUAGR	QUA Granite Hayal Yapı	-1,245,917,365	0	0.00	0.00		3.55	0.00
RALYH	Ral Yatırım Holding	2,317,482,860	0	0.00	0.00	26/05/1997	262.75	0.00
REEDR	Reeder Teknoloji	-865,627,893	0	0.00	0.00		7.52	0.00
SAHOL	Sabancı Holding	3,793,369,000	2,969,007,455	78.27	1.41	01/04/2026	102	1.39
SARKY	Sarkuysan	346,921,814	352,941,200	101.74	0.35	18/05/2026	28.08	1.26
SASA	Sasa Polyester	-21,985,556,000	0	0.00	0.00		2.62	0.00
SISE	Şişe Cam	9,877,537,000	1,800,000,000	18.22	0.59	01/06/2026	47.44	1.24
SKBNK	Şekerbank	2,078,375,000	0	0.00	0.00	24/06/2025	12.14	0.00
SOKM	Şok Marketler Ticaret	-1,928,206,743	0	0.00	0.00	Taksit : 01/07/2024 - 01/10/2024	56.35	0.00
TABGD	TAB Gıda	2,627,826,000	0	0.00	0.00	25/06/2025	255	0.00
TAVHL	TAV Havalimanları	2,815,880,000	1,311,437,953	46.57	3.61	Taksit : 21/07/2026 - 22/09/2026	345.75	1.04
TCELL	Turkcell	17,604,007,000	8,800,000,000	49.99	4.00	09/12/2026	117.3	3.41
THYAO	Türk Hava Yolları	118,208,000,000	0	0.00	0.00	Taksit : 16/06/2025 - 02/09/2025	323.25	0.00
TKFEN	Tekfen Holding	-5,721,464,000	0	0.00	0.00	31/12/2025	107.6	0.00
TOASO	Tofaş Oto. Fab.	8,353,933,000	10,000,000,000	119.70	20.00	23/03/2026	284.75	7.02
TRALT	Türk Altın İşletmeleri	4,104,324,000	0	0.00	0.00	14/07/2023	44.64	0.00
TRENJ	TR Doğal Enerji	705,701,000	0	0.00	0.00		95.85	0.00
TRMET	TR Anadolu Metal Madencilik	1,951,629,000	0	0.00	0.00		135	0.00
TSKB	T.S.K.B.	11,382,793,000	1,500,221,471	13.18	0.54	27/03/2026	12.29	4.36
TTKOM	Türk Telekom	22,980,532,000	0	0.00	0.00	28/04/2022	63.55	0.00
TUKAS	Tukaş	512,290,950	0	0.00	0.00		2.43	0.00
TUPRS	Tüpraş	29,523,183,000	33,000,000,001	111.78	17.13	Taksit : 16/03/2026 - 30/09/2026	254.5	6.73
TUREX	Tureks Turizm Taşımacılık	608,941,000	0	0.00	0.00		8.03	0.00
TURSG	Türkiye Sigorta	19,425,013,374	3,000,000,000	15.44	0.30	27/08/2026	13.42	2.24
ULKER	Ülker Bisküvi	4,874,523,000	0	0.00	0.00	19/06/2025	120.1	0.00
VAKBN	Vakıflar Bankası	70,050,312,000	0	0.00	0.00	16/08/2018	34.94	0.00
VESTL	Vestel	-29,681,104,000	0	0.00	0.00	Taksit : 30/07/2021 - 30/09/2021 - 30/11/2021	28.28	0.00
YKBNK	Yapı ve Kredi Bank.	47,090,151,000	0	0.00	0.00	03/04/2024	38.66	0.00
ZOREN	Zorlu Enerji	-14,707,184,000	0	0.00	0.00	24/06/2005	2.92	0.00

Sermaye Piyasası Kurulu'nun Yatırım Hizmetleri ve Faaliyetleri ile Yan Hizmetlere İlişkin Esaslar Hakkında Tebliğ'i Uyarınca Yayımlanan Uyarı Notu

Yasal Çekinceler

Burada yer alan yatırım bilgi, yorum ve tavsiyeleri yatırım danışmanlığı kapsamında değildir. Yatırım danışmanlığı hizmeti, yetkili kuruluşlar tarafından kişilerin risk ve getiri tercihleri dikkate alınarak kişiye özel sunulmaktadır. Burada yer alan yorum ve tavsiyeler ise genel niteliktedir. Bu tavsiyeler mali durumunuz ile risk ve getiri tercihlerinize uygun olmayabilir. Bu nedenle, sadece burada yer alan bilgilere dayanılarak yatırım kararı verilmesi beklentilerinize uygun sonuçlar doğurmayabilir.

Burada yer alan bilgiler Fiba Yatırım Menkul Değerler A.Ş. tarafından genel bilgilendirme amacı ile hazırlanmıştır. Burada yer alan yorum ve tavsiyeler, yorumda ve tavsiyede bulunanların kişisel görüşlerine dayanmaktadır. Herhangi bir yatırım aracının al/sat/tut önerisi ya da getiri vaadi olarak yorumlanmamalıdır. Tüm veriler, Fiba Yatırım Menkul Değerler A.Ş. tarafından güvenilir olduğuna inanılan kaynaklardan alınmıştır. Burada yer alan fiyatlar, veriler ve bilgilerin tam ve doğru olduğu garanti edilemez; içerik, haber vermeksizin değiştirilebilir. Bu kaynakların kullanılması nedeni ile ortaya çıkabilecek hatalardan veya zararlardan Fiba Yatırım Menkul Değerler A.Ş. ve/veya Fiba Yatırım Menkul Değerler A.Ş. çalışanları sorumlu değildir.