

Piyasalarda Bugün İçin Bilmeniz Gerekenler...

Ne Oldu?

- **ABD ile İran arasında ateşkes görüşmelerinin tekrar başlayabileceğine ilişkin haber akışı risk algısını iyileştirmiş ve Brent petrol \$95 seviyesi altında fiyatlanmıştır. ABD Başkanı Trump, İran görüşmelerinde nükleer konusunda sıkıştıklarını ve İran'ın nükleer silah sahibi olmamayı kabul etmezse bir anlaşma olmayacağını belirtmiştir. Piyasalar tarafında genel risk algısı pozitif olmuştur.**
- **DXY endeksi 98.50 majör destek seviyesi altında (98.327) baskılanmıştır. EURUSD paritesi 1.1750 üzerinde (1.1768) kalıcı olmuştur. ABD 10 yıllık tahvil getirisi %4.30 seviyesi altında %4.281 seviyesine gerilemiştir.**
- **ABD borsa endeksleri pozitif hareket etmiş ve Nasdaq endeksi pozitif ayrışmasına devam etmiştir. VIX endişe endeksi 20 seviyesi altında (19.12) kalıcılığını sürdürmüştür. Asya piyasalarında pozitif fiyatlamalar etkin olmuş ve ABD vadeli yatay açılışa işaret etmiştir**
- **Dxy endeksinden aşağı yönlü hareket, kıymetli metalleri pozitif yönde etkilemiştir. Altın \$4750 (\$4777.03 yüksek) – gümüş \$76.50 (\$77.01 yüksek) seviyesi üzerinde kalıcı olmuştur. ALTIN/GÜMÜŞ rasyosunda 62 seviyesinde (61.99) dengelenmiştir. Bitcoin pozitif fiyatlamayla \$74K - \$75K bölgesinde (\$74.49K) dengelenmiştir. USDJPY paritesi, 159 seviyesine geri çekilerek, risk algısında iyileşmeye işaret etmiştir.**
- **Borsa İstanbul 100 endeksi günü 14058.51 (-%0.11) seviyesinde kapatmıştır. XBANK (-%1.07) endeksi negatif - XUSIN endeksi (%0.32) yatay hareket etmiştir. Endeks 14099.20 yüksek seviyesini test etmiştir. Endeksin yatay yönlü hareketinde ASELS – TUPRS - EREGL – PETKM – etkili olmuştur. Endeks, ABD-İran ateşkes görüşmelerine ilişkin olumsuz haber akışıyla 13842.77 düşük seviyesini test etmiştir. 13850 seviyesi altında kalıcı olmayan endeks tekrar 14000 psikolojik seviyesine toparlanmıştır. Yeni normal olarak 14000 psikolojik seviyesini takip ederken, savaşa ilişkin olumsuz haber gelmediği sürece 13850 majör destek seviyesi üzerinde kalıcı olmasını bekliyoruz. Yukarı yönde 14150 – 14250 ve 14350 direnç seviyeleri izlenebilir. 14000 altında olası hareket durumunda ise 13850 – 13750 ve 13650 destekleri takip edilebilir. Bu noktada endeks hareketini ABD-İran ateşkes görüşmelerine ilişkin haber akışı belirleyecektir. Hisse senedi seçimi noktasında Fibayatırım araştırma tarafından hazırlanan teknik önerilerimiz takip edilebilir. Endeks için yukarı yönlü açılış potansiyeli bekliyoruz.**

Piyasalarda Bugün İçin Bilmeniz Gerekenler...

Raporlar ve Yayınlar...

- TCMB Faiz Kararı Ne Olacak? Bist'te Öne Çıkan Sektörler ve Hisseler izlemek için [tıklayınız](#).
- Borsa 48 Saat Geri Sayımında Ne Olacak? izlemek için [tıklayınız](#).
- Petkim Etilen Nafta Verileri raporumuzu okumak için [tıklayınız](#).
- Haftalık Şirket ve Sektör Notları raporumuzu okumak için [tıklayınız](#).
- Araştırma tarafından hazırlanan "Şirket Künyesi" raporlarımıza ulaşmak için [tıklayınız](#).
- Gübre Sektörü – BAGFS değerlendirmemizi izlemek için [tıklayınız](#).

1.Çeyrek 2026 Bilanço Tarihleri

1Ç26 Bilanço Dönemi 20 Nisan'da TURSG ile Başlayacak

1Ç26 bilanço dönemi, **20 Nisan 2026** tarihinde Türkiye Sigorta'nın finansal sonuçlarıyla başlayacak. Konsolide olmayan şirketler için son açıklama tarihi **30 Nisan 2026** olurken, konsolide şirketler için son açıklama tarihi ise **11 Mayıs 2026**.

Şirket Kodu	Tarih
TURSG	20.04.2026
AKBNK	28.04.2026
GARAN	29.04.2026
YKBNK	29.04.2026
EBEBK	30.04.2026
ENJSA	04.05.2026
AEFES	05.05.2026
ISCTR	05.05.2026
MGROS	05.05.2026
AGHOL	07.05.2026
AKSA	07.05.2026
ALBRK	07.05.2026
RGYAS	07.05.2026

*Tarihler Kesin Değildir Değişiklik Gösterebilir.

Piyasalarda Bugün İçin Bilmeniz Gerekenler...

Günün Grafiği...

XBANK...

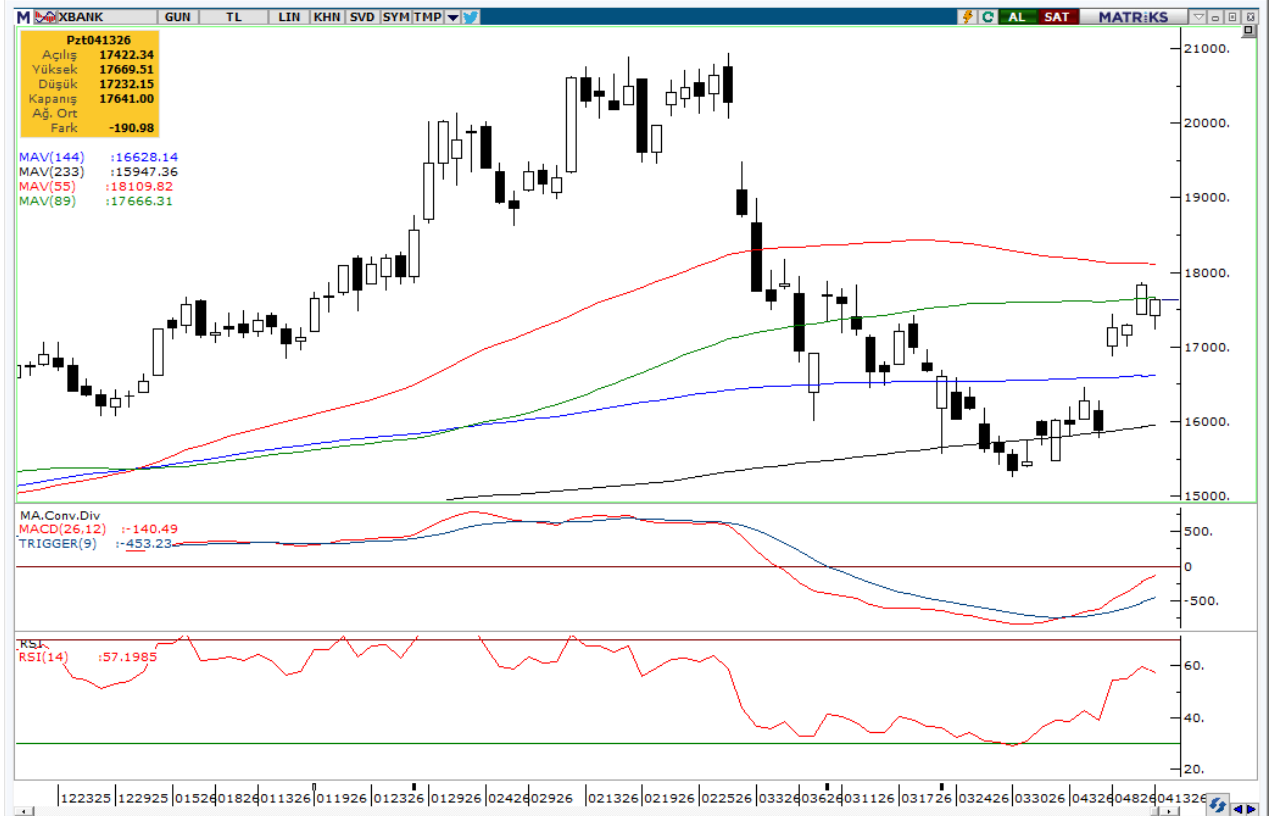

XBANK endeksi 89 günlük ortalamasında (17666.31) dengelenmesini sürdürmüştür. Yukarı yönde 55 günlük ortalama (18109.82) major direnç olurken, aşağı yönde 144 günlük ortalama 16628 major destek olarak takip edilebilir.

Kaynak: Matriks

Piyasa Ekranı – BIST100 Endeksi

En Çok Yükselenler				
Hisse	Önceki	Son	Net Değ.	% Değ.
TKFEN	107.60	118.30	10.70	9.94
EUREN	4.97	5.46	0.49	9.86
FENER	2.76	3.03	0.27	9.78
ALTNY	15.22	16.06	0.84	5.52
KONTR	9.68	10.13	0.45	4.65
En Çok Düşenler				
Hisse	Önceki	Son	Net Değ.	% Değ.
MIATK	43.14	40.16	-2.98	-6.91
TAVHL	345.75	328.50	-17.25	-4.99
SOKM	56.35	53.55	-2.80	-4.97
AEFES	19.30	18.44	-0.86	-4.46
QUAGR	3.55	3.40	-0.15	-4.23
En Çok İşlem Gören Hisseler(TL)				
Hisse	Hacim	Son	Net Değ.	% Değ.
ASELS	30,242,504,884	415.25	16.75	4.20
THYAO	18,950,723,789	316.75	-6.50	-2.01
TUPRS	15,121,480,781	264.00	9.50	3.73
AKBNK	9,827,155,058	77.40	-1.00	-1.28
SASA	9,392,377,926	2.60	-0.02	-0.76
En Çok İşlem Gören Hisseler(Adet)				
Hisse	Miktar	Son	Net Değ.	% Değ.
SASA	3,598,827,330	2.60	-0.02	-0.76
CANTE	722,569,055	1.63	-0.04	-2.40
PAHOL	581,959,434	1.55	-0.03	-1.90
ISCTR	510,098,120	14.61	-0.10	-0.68
KONTR	279,961,679	10.13	0.45	4.65
Seans İstatistikleri XU100				
	1.Seans	2.Seans	Gün Sonu	
Artan Hisse Adedi	30	69	38	
Azalan Hisse Adedi	69	29	61	
Değişmeyen Hisse Adedi	1	2	1	
Toplam İş. Adedi	5,043,380,348	4,968,615,431	9,996,903,149	
Toplam İş. Hacmi	94,171,112,888	118,694,898,863	212,820,278,529	

Endeksler				
Hisse	Önceki	Son	Net Değ.	% Değ.
XU100	14073.79	14058.51	-15.28	-0.11
XU030	16188.93	16176.65	-12.28	-0.08
XBANK	17831.98	17641.00	-190.98	-1.07
XUSIN	17169.51	17223.77	54.26	0.32
XUTUM	17649.43	17613.63	-35.80	-0.20
XU030 Hisse Senetleri				
Hisse	Önceki	Son	Net Değ.	% Değ.
AEFES	19.30	18.44	-0.86	-4.46
AKBNK	78.40	77.40	-1.00	-1.28
ASELS	398.50	415.25	16.75	4.20
ASTOR	206.50	199.20	-7.30	-3.54
BIMAS	751.00	744.00	-7.00	-0.93
DSTKF	2097.00	2077.00	-20.00	-0.95
EKGYO	21.54	21.00	-0.54	-2.51
ENKAI	102.20	100.30	-1.90	-1.86
EREGL	31.30	32.00	0.70	2.24
FROTO	105.30	104.90	-0.40	-0.38
GARAN	140.40	138.70	-1.70	-1.21
GUBRF	486.50	483.00	-3.50	-0.72
ISCTR	14.71	14.61	-0.10	-0.68
KCHOL	204.00	204.10	0.10	0.05
KRDMD	36.10	36.10	0.00	0.00
MGROS	656.00	641.00	-15.00	-2.29
PETKM	21.36	22.20	0.84	3.93
PGSUS	188.40	183.70	-4.70	-2.49
SAHOL	102.00	99.10	-2.90	-2.84
SASA	2.62	2.60	-0.02	-0.76
SISE	47.44	47.76	0.32	0.67
TAVHL	345.75	328.50	-17.25	-4.99
TCELL	117.30	115.70	-1.60	-1.36
THYAO	323.25	316.75	-6.50	-2.01
TOASO	284.75	283.75	-1.00	-0.35
TRALT	44.64	43.68	-0.96	-2.15
TTKOM	63.55	62.35	-1.20	-1.89
TUPRS	254.50	264.00	9.50	3.73
VAKBN	34.94	34.28	-0.66	-1.89
YKBNK	38.66	38.06	-0.60	-1.55

Şirket Haberleri - KAP

❑ MGROS Migros Ticaret A.Ş.

Diğer hissedarlarımıza ise 1 TL nominal değerdeki pay için avans temettünün mahsubundan sonraki toplam kar payı dağıtımına göre brüt 4,5566457 TL, net 3,8731489 TL (%15 oranında stopaj yapılarak) kar payı ödenmesine ve kâr payı dağıtımına Genel Kurul Toplantısı'nı müteakip yasal sürecin tamamlanarak 13 Mayıs 2026 tarihinde başlanmasına karar verildi.

❑ TRALT Türk Altın İşletmeleri A.Ş.

Şirketimiz TÜRK ALTIN İŞLETMELERİ A.Ş., Maden ve Petrol İşleri Genel Müdürlüğü (MAPEG) tarafından 07.02.2026 tarihinde ilan edilen 317. Grup ihale ilan listesinde bulunan sahalardan, 25.03.2026-10.04.2026 tarihleri arasında gerçekleştirilen ihalelere katılım sağlamış olup, açık arttırma usulü ile gerçekleştirilen ihalelerde 13 adet IV. Grup arama sahası toplam 482.725.000,00 TL bedel ile alınmıştır.

❑ KCHOL Koç Holding A.Ş.

Şirketimizin 01.01.2026 – 31.03.2026 ara hesap dönemine ilişkin finansal raporlarının 8 Mayıs 2026 tarihinde kamuya açıklanması planlanmaktadır.

❑ ENERY Enerya Enerji A.Ş.

13.04.2026 (bugün) tarihinde Borsa İstanbul A.Ş. nezdinde pay başına 8,67 TL fiyattan toplam 400.000 adet pay geri alınmıştır. Şirketimizin 25.12.2023, 20.03.2025 ve 29.08.2025 tarihli Yönetim Kurulu kararları ile geri alınan paylarla birlikte sahip olduğu ENERY payları toplamı 347.961.346 adede ulaşmıştır. (Şirket sermayesine oranı %3,8662)

❑ PGSUS Pegasus Hava Taşımacılığı A.Ş.

MART 2026 TRAFİK SONUÇLARI

		AYLIK			KÜMÜLATİF		
		Mart 2026	Mart 2025	'26/'25 % Değ.	Oca.-Mar. 2026	Oca.-Mar. 2025	'26/'25 % Değ.
Toplam	Misafir sayısı, mn	3.16	3.01	5%	9.83	9.02	9%
	Konma	17,786	16,884	5%	54,240	49,856	9%
	Koltuk sayısı, mn	3.74	3.57	5%	11.39	10.48	9%
	Doluluk Oranı	84.5%	84.3%	0.2p	86.3%	86.1%	0.2p
	ASK (mln km)	5,629	5,468	3%	17,545	16,117	9%
	Konma başına Misafir	177	178	0%	181	181	0%
İç Hatlar	Misafir sayısı, mn	1.30	1.11	18%	3.81	3.30	15%
	Konma	7,021	6,088	15%	20,053	17,644	14%
	Koltuk sayısı, mn	1.48	1.28	16%	4.22	3.69	14%
	Doluluk Oranı	88.1%	86.9%	1.2p	90.3%	89.6%	0.7p
	ASK (mln km)	1,146	971	18%	3,279	2,794	17%
	Konma başına Misafir	186	182	2%	190	187	2%
Dış Hatlar*	Misafir sayısı, mn	1.85	1.90	-2%	6.02	5.72	5%
	Konma	10,765	10,796	0%	34,187	32,212	6%
	Koltuk sayısı, mn	2.25	2.29	-1%	7.18	6.80	6%
	Doluluk Oranı	82.1%	82.9%	-0.7p	84.0%	84.2%	-0.2p
	ASK (mln km)	4,483	4,497	0%	14,266	13,324	7%
	Konma başına Misafir	172	176	-2%	176	178	-1%

* Charter dahil

Ekonomik Takvim

14 Nisan 2026 Salı

Saat	Ülke	Veri	Dönem	Beklenti	Önceki
15:15	ABD	Haftalık ADP İstihdam Değişimi - Haftalık			26,00K
15:30	ABD	Üretici Fiyat Endeksi (ÜFE) (Aylık)	Mart	%1,2	%0,7
15:30	ABD	Çekirdek Üretici Fiyat Endeksi (ÜFE) (Aylık)	Mart	%0,5	%0,5
19:00	İngiltere	BoE Başkanı Bailey Konuşuyor			
19:45	ABD	Fed Denetlemeden Sorumlu Başkan Yardımcısı Barr'ın Konuşması			

Temettü

HİSSE	AD	2025 NET KAR (TL MN)	BRÜT NAKİT TEMETTÜ (TL MN)	TEMETTÜ DAĞITIM ORANI %	HİSSE BAŞINA BRÜT NAKİT TEMETTÜ (TL)	TEMETTÜ TARİHİ	HİSSE FİYAT	TEMETTÜ VERİMİ %
AEFES	Anadolu Efes	8,956,856,000	2,010,197,368	22.44	0.34	Taksit : 13/05/2026 - 05/10/2026	18.44	1.84
AGHOL	Anadolu Grubu Holding	2,505,918,000	1,700,000,000	67.84	0.70	20/05/2026	30.02	2.33
AKBNK	Akbank	57,247,061,000	11,449,360,000	20.00	2.20	26/03/2026	77.4	2.84
AKSA	Aksa	4,016,418,000	2,253,300,000	56.10	0.58	03/04/2026	10.29	5.64
AKSEN	Aksa Enerji	3,652,368,390	0	0.00	0.00	06/06/2024	82.95	0.00
ALARK	Alarko Holding	-1,223,149,000	1,328,145,000	-108.58	3.05	04/05/2026	93	3.28
ALTNY	Altınay Savunma	163,432,188	0	0.00	0.00		16.06	0.00
ANSGR	Anadolu Sigorta	12,732,402,652	2,750,000,000	21.60	1.38	01/04/2026	27.26	5.04
ARCLK	Arçelik	-8,355,688,000	0	0.00	0.00	25/09/2023	119.2	0.00
ASELS	Aselsan	29,949,517,000	0	0.00	0.00	25/11/2025	415.25	0.00
ASTOR	Astor Enerji	7,668,909,328	0	0.00	0.00	18/08/2025	199.2	0.00
BALSU	Balsu Gıda	-509,156,016	0	0.00	0.00	14/11/2025	14.38	0.00
BIMAS	Bim Mağazalar	18,632,108,000	8,400,000,000	45.08	14.00	Taksit : 17/06/2026 - 16/09/2026 - 16/12/2026	744	1.88
BRSAN	Borusan Boru Sanayi	1,271,661,000	0	0.00	0.00	16/05/2019	528	0.00
BRYAT	Borusan Yat. Paz.	4,640,573,020	4,672,850,941	100.70	166.15	08/04/2026	2090	7.95
BSOKE	Batsöke Çimento	-120,381,000	0	0.00	0.00	27/05/2015	35.26	0.00
BTCIM	Bati Çimento	-228,757,000	0	0.00	0.00	06/06/2016	6.7	0.00
CANTE	Çan2 Termik	-1,708,553,002	0	0.00	0.00		1.63	0.00
CCOLA	Coca Cola İçecek	14,072,351,000	4,001,252,401	28.43	1.43	12/05/2026	74.75	1.91
CIMSA	Çimsa	3,102,162,000	700,000,000	22.56	0.74	01/04/2026	53.25	1.39
CVKMD	CVK Maden	141,411,396	0	0.00	0.00		35.9	0.00
CWENE	Cw Enerji	2,215,087,500	0	0.00	0.00		33.76	0.00
DAPGM	DAP Gayrimenkul	1,043,609,929	0	0.00	0.00		11.37	0.00
DOAS	Doğuş Otomotiv	3,141,080,000	6,600,000,000	210.12	30.00	Taksit : 13/04/2026 - 13/08/2026	191	15.71
DOHOL	Doğan Holding	1,792,287,000	0	0.00	0.00	01/09/2025	21.48	0.00
DSTKF	Destek Finans Faktoring	3,765,780,000	0	0.00	0.00		2077	0.00
ECILC	Eczacıbaşı İlaç	2,088,766,000	1,200,000,000	57.45	1.75	06/05/2026	109.2	1.60
EFOR	Efor Yatırım	2,248,383	0	0.00	0.00	15/08/2025	5.57	0.00
EKGYO	Emlak Konut GMYO	4,784,972,000	2,280,000,000	47.65	0.60	24/06/2026	21	2.86
ENERY	Enerya Enerji	3,273,095,742	0	0.00	0.00	11/08/2025	8.67	0.00
ENJSA	Enerjisa Enerji	3,171,282,000	5,999,830,353	189.19	5.08	13/04/2026	118.8	4.28
ENKAI	Enka İnşaat	36,183,302,000	24,500,000,000	67.71	4.08	Avans : 11/06/2025 - 08/10/2025 - 14/01/2026 - 08/04/2026	100.3	4.07
EREGL	Ereğli Demir Çelik	511,801,000	3,850,000,000	752.25	0.55		32	1.72
EUPWR	Europower Enerji	600,390,000	0	0.00	0.00		44.84	0.00
EUREN	Europen Endüstri	835,341,321	0	0.00	0.00		5.46	0.00
FENER	Fenerbahçe Futbol	-2,409,207,173	0	0.00	0.00	31/10/2012	3.03	0.00
FROTO	Ford Otosan	33,986,135,000	12,773,124,000	37.58	3.64	16/03/2026	104.9	3.47
GARAN	Garanti Bankası	110,604,633,000	22,120,926,647	20.00	5.27	07/04/2026	138.7	3.80
GENIL	Gen İlaç	814,437,233	217,792,667	26.74	0.05		10.5	0.46
GESAN	Girişim Elektrik Sanayi	903,415,000	0	0.00	0.00		51.15	0.00
GLRMK	Gülermak Ağır Sanayi	4,279,432,663	0	0.00	0.00		232	0.00
GRSEL	Gür-Sel Turizm Taşımıcılık	2,889,090,362	150,000,000	5.19	1.47		311.5	0.47
GRTHO	Granturk Holding	1,796,484,878	112,267,814	6.25	0.90	Taksit : 22/05/2026 - 22/07/2026	281.75	0.32
GSRAY	Galatasaray Sportif	-1,032,646,092	0	0.00	0.00	01/11/2010	1.09	0.00
GUBRF	Gübre Fabrik.	5,275,520,771	0	0.00	0.00	29/07/2016	483	0.00
HALKB	T. Halk Bankası	27,130,696,000	0	0.00	0.00	15/08/2018	39.86	0.00
HEKTS	Hektaş	-4,046,103,535	0	0.00	0.00	02/12/2019	3.09	0.00
ISCTR	İş Bankası (C)	67,440,675,000	13,488,006,974	20.00	0.54	01/04/2026	14.61	3.69
ISMEN	İş Y. Men. Değ.	7,445,433,000	4,750,000,000	63.80	3.17	01/04/2026	43.62	7.26
IZENR	İzdemir Enerji	695,093,761	0	0.00	0.00		9.7	0.00

Temettü

HİSSE	AD	2025 NET KAR (TL MN)	BRÜT NAKİT TEMETTÜ (TL MN)	TEMETTÜ DAĞITIM ORANI %	HİSSE BAŞINA BRÜT NAKİT TEMETTÜ (TL)	TEMETTÜ TARİHİ	HİSSE FİYAT	TEMETTÜ VERİMİ %
KCHOL	Koç Holding	22,001,000,000	17,320,183,682	78.72	6.83	25/03/2026	204.1	3.35
KLRHO	Kiler Holding	1,549,743,000	0	0.00	0.00		107	0.00
KONTR	Kontrolmatik Teknoloji	-730,196,565	0	0.00	0.00	08/07/2025	10.13	0.00
KRDMD	Kardemir (D)	-1,679,514,697	0	0.00	0.00	Taksit : 21/06/2023 - 28/11/2023	36.1	0.00
KTLEV	Katılımevim Tas. Fin.	8,620,499,737	800,000,000	9.28	0.39		80.85	0.48
KUYAS	Kuyas Yatırım	-1,311,891,342	0	0.00	0.00	31/05/2017	86	0.00
MAGEN	Margün Enerji	-1,615,841,810	0	0.00	0.00	12/04/2023	62	0.00
MAVI	Mavi Giyim	2,293,527,000	1,329,252,000	57.96	1.67	06/05/2026	43.18	3.87
MGROS	Migros Ticaret	6,467,130,000	1,475,000,000	22.81	8.15	Avans : 12/11/2025 - 13/05/2026	641	1.27
MIATK	Mia Teknoloji	-729,884,911	0	0.00	0.00		40.16	0.00
MPARK	MLP Sağlık	5,536,663,000	0	0.00	0.00		455	0.00
OBAMS	Oba Makarnacılık	-2,046,571,983	0	0.00	0.00	22/12/2025	8.17	0.00
ODAS	Odaş Elektrik	467,121,801	0	0.00	0.00	29/05/2015	6.8	0.00
OTKAR	Otokar	-1,458,959,000	0	0.00	0.00	03/04/2024	392.5	0.00
OYAKC	Oyak Çimento	8,762,754,000	0	0.00	0.00	30/10/2025	25.16	0.00
PAHOL	Pasifik Holding	4,566,020,425	0	0.00	0.00		1.55	0.00
PASEU	Pasifik Eurasia Lojistik	1,099,516,599	0	0.00	0.00		121.1	0.00
PATEK	Pasifik Teknoloji	1,165,805,522	0	0.00	0.00		20.08	0.00
PETKM	Petkim	-10,233,898,000	0	0.00	0.00		22.2	0.00
PGSUS	Pegasus	13,750,218,852	0	0.00	0.00		183.7	0.00
PSGYO	Pasifik GMYO	2,897,503,899	70,320,839	2.43	0.01	30/06/2026	2.41	0.42
QUAGR	QUA Granite Hayal Yapı	-1,245,917,365	0	0.00	0.00		3.4	0.00
RALYH	Ral Yatırım Holding	2,317,482,860	0	0.00	0.00	26/05/1997	256.25	0.00
REEDR	Reeder Teknoloji	-865,627,893	0	0.00	0.00		7.54	0.00
SAHOL	Sabancı Holding	3,793,369,000	2,969,007,455	78.27	1.41	01/04/2026	99.1	1.43
SARKY	Sarkuysan	346,921,814	352,941,200	101.74	0.35	18/05/2026	27.96	1.26
SASA	Sasa Polyester	-21,985,556,000	0	0.00	0.00		2.6	0.00
SISE	Şişe Cam	9,877,537,000	1,800,000,000	18.22	0.59	01/06/2026	47.76	1.23
SKBNK	Şekerbank	2,078,375,000	0	0.00	0.00	24/06/2025	12.49	0.00
SOKM	Şok Marketler Ticaret	-1,928,206,743	0	0.00	0.00	Taksit : 01/07/2024 - 01/10/2024	53.55	0.00
TABGD	TAB Gıda	2,627,826,000	0	0.00	0.00	25/06/2025	253.5	0.00
TAVHL	TAV Havalimanları	2,815,880,000	1,311,437,953	46.57	3.61	Taksit : 21/07/2026 - 22/09/2026	328.5	1.10
TCELL	Turkcell	17,604,007,000	8,800,000,000	49.99	4.00	09/12/2026	115.7	3.46
THYAO	Türk Hava Yolları	118,208,000,000	0	0.00	0.00	Taksit : 16/06/2025 - 02/09/2025	316.75	0.00
TKFEN	Tekfen Holding	-5,721,464,000	0	0.00	0.00	31/12/2025	118.3	0.00
TOASO	Tofaş Oto. Fab.	8,353,933,000	10,000,000,000	119.70	20.00	23/03/2026	283.75	7.05
TRALT	Türk Altın İşletmeleri	4,104,324,000	0	0.00	0.00	14/07/2023	43.68	0.00
TRENJ	TR Doğal Enerji	705,701,000	0	0.00	0.00		96.15	0.00
TRMET	TR Anadolu Metal Madencilik	1,951,629,000	0	0.00	0.00		135.2	0.00
TSKB	T.S.K.B.	11,382,793,000	1,500,221,471	13.18	0.54	27/03/2026	12.2	4.39
TTKOM	Türk Telekom	22,980,532,000	0	0.00	0.00	28/04/2022	62.35	0.00
TUKAS	Tukaş	512,290,950	0	0.00	0.00		2.38	0.00
TUPRS	Tüpraş	29,523,183,000	33,000,000,001	111.78	17.13	Taksit : 16/03/2026 - 30/09/2026	264	6.49
TUREX	Tureks Turizm Taşımacılık	608,941,000	0	0.00	0.00		8	0.00
TURSG	Türkiye Sigorta	19,425,013,374	3,000,000,000	15.44	0.30	27/08/2026	13.18	2.28
ULKER	Ülker Bisküvi	4,874,523,000	0	0.00	0.00	19/06/2025	119.3	0.00
VAKBN	Vakıflar Bankası	70,050,312,000	0	0.00	0.00	16/08/2018	34.28	0.00
VESTL	Vestel	-29,681,104,000	0	0.00	0.00	Taksit : 30/07/2021 - 30/09/2021 - 30/11/2021	27.86	0.00
YKBNK	Yapı ve Kredi Bank.	47,090,151,000	0	0.00	0.00	03/04/2024	38.06	0.00
ZOREN	Zorlu Enerji	-14,707,184,000	0	0.00	0.00	24/06/2005	2.9	0.00

Sermaye Piyasası Kurulu'nun Yatırım Hizmetleri ve Faaliyetleri ile Yan Hizmetlere İlişkin Esaslar Hakkında Tebliğ'i Uyarınca Yayımlanan Uyarı Notu

Yasal Çekinceler

Burada yer alan yatırım bilgi, yorum ve tavsiyeleri yatırım danışmanlığı kapsamında değildir. Yatırım danışmanlığı hizmeti, yetkili kuruluşlar tarafından kişilerin risk ve getiri tercihleri dikkate alınarak kişiye özel sunulmaktadır. Burada yer alan yorum ve tavsiyeler ise genel niteliktedir. Bu tavsiyeler mali durumunuz ile risk ve getiri tercihlerinize uygun olmayabilir. Bu nedenle, sadece burada yer alan bilgilere dayanılarak yatırım kararı verilmesi beklentilerinize uygun sonuçlar doğurmayabilir.

Burada yer alan bilgiler Fiba Yatırım Menkul Değerler A.Ş. tarafından genel bilgilendirme amacı ile hazırlanmıştır. Burada yer alan yorum ve tavsiyeler, yorumda ve tavsiyede bulunanların kişisel görüşlerine dayanmaktadır. Herhangi bir yatırım aracının al/sat/tut önerisi ya da getiri vaadi olarak yorumlanmamalıdır. Tüm veriler, Fiba Yatırım Menkul Değerler A.Ş. tarafından güvenilir olduğuna inanılan kaynaklardan alınmıştır. Burada yer alan fiyatlar, veriler ve bilgilerin tam ve doğru olduğu garanti edilemez; içerik, haber vermeksizin değiştirilebilir. Bu kaynakların kullanılması nedeni ile ortaya çıkabilecek hatalardan veya zararlardan Fiba Yatırım Menkul Değerler A.Ş. ve/veya Fiba Yatırım Menkul Değerler A.Ş. çalışanları sorumlu değildir.