

Piyasalarda Bugün İçin Bilmeniz Gerekenler...

Ne Oldu?

- **ABD Başkanı Trump**, "Sanırım bitmeye çok yakın. Yani, ben durumu bitmeye çok yakın olarak görüyorum. Biliyorsunuz, eğer şu an oradan tamamen çekilip gitsem, o ülkeyi yeniden ayağa kaldırmaları 20 yıl sürer. Henüz işimiz bitmedi, neler olacağını göreceğiz. Sanırım bir anlaşma yapmayı canıgönülden istiyorlar." açıklamalarında bulunmuş ve bu durum risk algısını pozitif yönde etkilemiştir. Brent petrol \$95 altında baskılanmış ve zayıf \$ teması etkin olmuştur. **ABD-İran görüşmelerinde diplomasının devam edebileceği beklentisi DXY endeksini 98.50 majör destek seviyesi altında (98.17) tutmuştur. EURUSD paritesi 1.18 seviyesine (1.1790) yakın hareket etmiş ve 1.1750 majör destek seviyesi üzerinde kalıcı olmuştur. ABD 10 yıllık tahvil getirisi %4.30 seviyesi altında kalıcı olmuş ve %4.25 seviyesine çekilmiştir. Bu hareket ABD hisse senedi piyasalarını olumlu yönde etkilemiştir.**
- **ABD borsa endeksleri pozitif** hareket etmiş ve **Nasdaq** endeksi **pozitif** ayrışmasını sürdürmüştür. **VIX** endişe endeksi 19 seviyesi altında (18.36) kalıcılığını sürdürmüştür. **Asya piyasalarında pozitif** fiyatlamalar etkin olmuş ve **ABD vadeli yatay** açılışa işaret etmiştir
- **DXY endeksi 98.50 majör direnç seviyesi** altında baskılanmaya devam etmiş ve bu durum kıymetli metalleri olumlu yönde etkilemiştir. **Altın \$4800 (\$4871.20 yüksek) – gümüş \$79.75 (\$81.009 yüksek) seviyesi üzerinde kalıcı olmuştur. ALTIN/GÜMÜŞ rasyosunda 60 seviyesine (60.40) yakın gümüş lehine dengelenmiştir. Bitcoin pozitif** fiyatlamayla **\$74K - \$75K** bölgesinde (\$74.49K) salınımına devam etmiştir. **USDJPY** paritesi, 159 seviyesi (158.97) altına gerileyerek risk algısında iyileşmenin devamına işaret etmiştir.
- **Borsa İstanbul 100 endeksi günü 14202.24 (%1.02) seviyesinde** kapatmıştır. **XBANK (%0.37) endeksi yatay - XUSIN endeksi (%1.30) yatay** hareket etmiştir. Endeks 14356.18 yüksek seviyesini test etmiş ve 14000 üzerinde kalıcılığını korumuştur. Endeksin yukarı yönlü hareketinde **THYAO – RALYH - TUPRS – BIMAS – ENKAI** etkili olmuştur. Endeks, ABD-İran ateşkes görüşmelerinin devam edebileceği beklentisiyle pozitif hareket etmiştir. Yeni normal olarak **14000 psikolojik seviyesi üzerinde ki kalıcılığı takip ederken, bir önceki zirve 14532.67 seviyesinde teknik olarak çift tepe formasyonu oluşacaktır.** Savaş temasına bağlı olarak olumsuz haber akışının olmadığı senaryo durumunda çift tepe formasyonunun hızlı şekilde kırılmasını bekliyoruz. Bu bağlamda endeks tarafında rekor tazelemenin daha aktif olabileceğini düşünüyoruz. **Yukarı yönde 14356 – 14450 ve 14532 direnç seviyeleri** devreye girebilir. Geri çekilmelerde 14100 – 14000 ve 13850 (majör destek!) **destekleri takip edilebilir. Bu noktada endeks hareketini ABD-İran ateşkes görüşmelerine ilişkin haber akışı belirleyecektir.** Hisse senedi seçimi noktasında **Fibayatırım araştırma** tarafından hazırlanan **teknik önerilerimiz** takip edilebilir. Endeks için **yukarı yönlü** açılış potansiyeli bekliyoruz.

Piyasalarda Bugün İçin Bilmeniz Gerekenler...

Raporlar ve Yayınlar...

- TCMB Faiz Kararı Ne Olacak? Bist'te Öne Çıkan Sektörler ve Hisseler izlemek için [tıklayınız](#).
- Borsa 48 Saat Geri Sayımında Ne Olacak? izlemek için [tıklayınız](#).
- Petkim Etilen Nafta Verileri raporumuzu okumak için [tıklayınız](#).
- Haftalık Şirket ve Sektör Notları raporumuzu okumak için [tıklayınız](#).
- Araştırma tarafından hazırlanan "Şirket Künyesi" raporlarımıza ulaşmak için [tıklayınız](#).
- Gübre Sektörü – BAGFS değerlendirmemizi izlemek için [tıklayınız](#).

1.Çeyrek 2026 Bilanço Tarihleri

1Ç26 Bilanço Dönemi 20 Nisan'da TURSG ile Başlayacak

1Ç26 bilanço dönemi, **20 Nisan 2026** tarihinde Türkiye Sigorta'nın finansal sonuçlarıyla başlayacak. Konsolide olmayan şirketler için son açıklama tarihi **30 Nisan 2026** olurken, konsolide şirketler için son açıklama tarihi ise **11 Mayıs 2026**.

Şirket Kodu	Tarih
TURSG	20.04.2026
AKBNK	28.04.2026
GARAN	29.04.2026
YKBNK	29.04.2026
EBEBK	30.04.2026
ENJSA	04.05.2026
AEFES	05.05.2026
ISCTR	05.05.2026
MGROS	05.05.2026
AGHOL	07.05.2026
AKSA	07.05.2026
ALBRK	07.05.2026
RGYAS	07.05.2026

*Tarihler Kesin Değildir Değişiklik Gösterebilir.

Piyasalarda Bugün İçin Bilmeniz Gerekenler...

Günün Grafiği...

Brent Petrol...

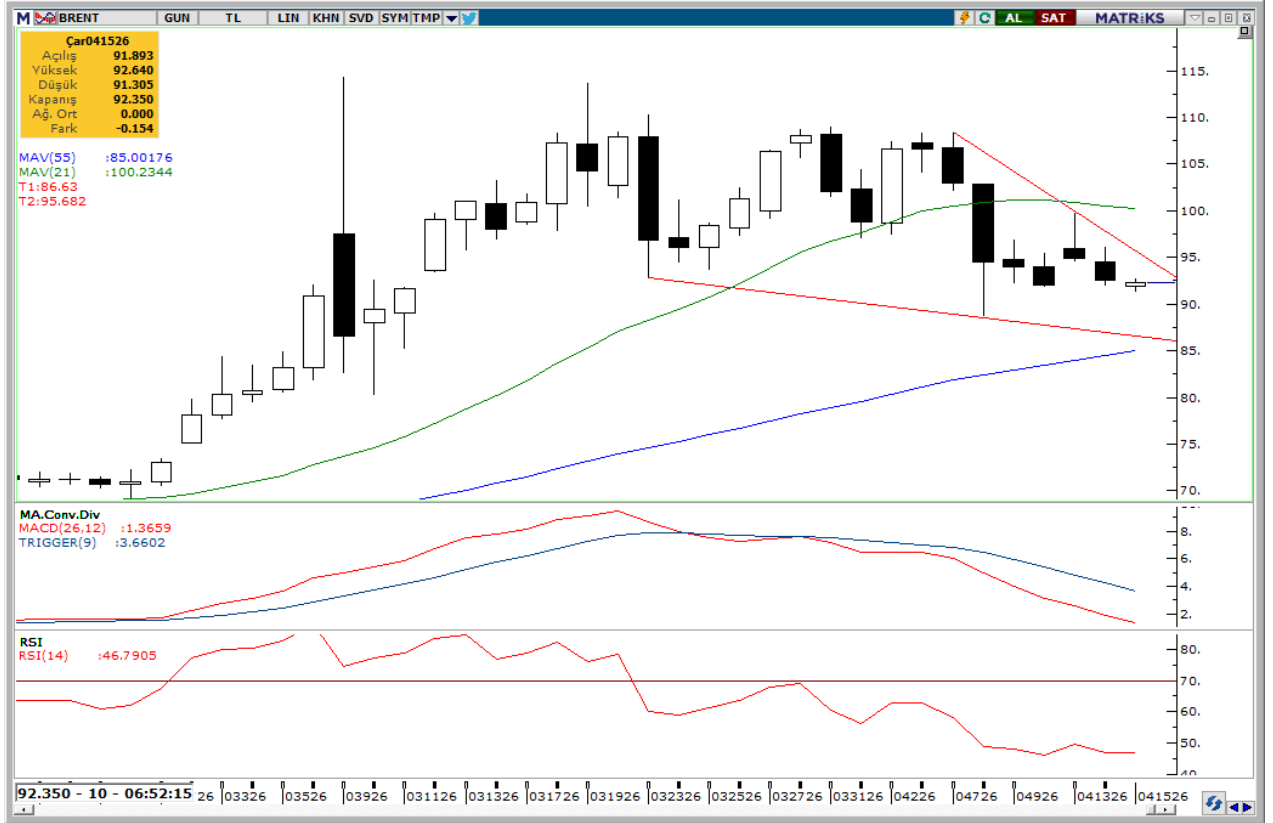

Brent petrol, 21 günlük ortalaması (100.23) altında kalıcılığını sürdürmüştür. Aşağı yönlü hareket için 90 psikolojik seviyesi referans olurken, kırılmasıyla 88 ve 85 destekleri gündeme gelebilir. Yukarı yönde ise 93.50 – 95.00 ve 98 dirençleri takip edilebilir.

Kaynak: Matriks

Piyasa Ekranı – BIST100 Endeksi

En Çok Yükselenler				
Hisse	Önceki	Son	Net Değ.	% Değ.
RALYH	256.25	281.75	25.50	9.95
EFOR	5.57	6.12	0.55	9.87
BRSAN	528.00	568.50	40.50	7.67
ENERY	8.67	9.14	0.47	5.42
TOASO	283.75	298.00	14.25	5.02
En Çok Düşenler				
Hisse	Önceki	Son	Net Değ.	% Değ.
ECILC	109.20	99.95	-9.25	-8.47
GRTHO	281.75	266.00	-15.75	-5.59
EUREN	5.46	5.20	-0.26	-4.76
DAPGM	11.37	10.86	-0.51	-4.49
KONTR	10.13	9.87	-0.26	-2.57
En Çok İşlem Gören Hisseler(TL)				
Hisse	Hacim	Son	Net Değ.	% Değ.
THYAO	21,028,938,617	324.00	7.25	2.29
ASELS	16,015,349,379	411.75	-3.50	-0.84
YKBNK	14,122,796,322	37.68	-0.38	-1.00
ISCTR	13,425,979,184	14.55	-0.06	-0.41
AKBNK	12,941,139,525	78.45	1.05	1.36
En Çok İşlem Gören Hisseler(Adet)				
Hisse	Miktar	Son	Net Değ.	% Değ.
SASA	4,709,915,312	2.72	0.12	4.62
ISCTR	912,874,850	14.55	-0.06	-0.41
PAHOL	421,607,154	1.57	0.02	1.29
CANTE	386,215,426	1.64	0.01	0.61
YKBNK	369,019,421	37.68	-0.38	-1.00
Seans İstatistikleri XU100				
	1.Seans	2.Seans	Gün Sonu	
Artan Hisse Adedi	81	34	75	
Azalan Hisse Adedi	16	59	25	
Değişmeyen Hisse Adedi	3	7	0	
Toplam İş. Adedi	4,455,810,830	7,333,551,117	11,789,361,947	
Toplam İş. Hacmi	101,779,273,189	135,704,601,421	237,483,874,610	

Endeksler				
Hisse	Önceki	Son	Net Değ.	% Değ.
XU100	14058.51	14202.24	143.73	1.02
XU030	16176.65	16324.81	148.16	0.92
XBANK	17641.00	17707.06	66.06	0.37
XUSIN	17223.77	17448.52	224.75	1.30
XUTUM	17613.63	17789.87	176.24	1.00
XU030 Hisse Senetleri				
Hisse	Önceki	Son	Net Değ.	% Değ.
AEFES	18.44	18.90	0.46	2.49
AKBNK	77.40	78.45	1.05	1.36
ASELS	415.25	411.75	-3.50	-0.84
ASTOR	199.20	203.70	4.50	2.26
BIMAS	744.00	752.00	8.00	1.08
DSTKF	2077.00	2115.00	38.00	1.83
EKGYO	21.00	21.16	0.16	0.76
ENKAI	100.30	104.60	4.30	4.29
EREGL	32.00	31.46	-0.54	-1.69
FROTO	104.90	106.10	1.20	1.14
GARAN	138.70	140.00	1.30	0.94
GUBRF	483.00	492.50	9.50	1.97
ISCTR	14.61	14.55	-0.06	-0.41
KCHOL	204.10	206.30	2.20	1.08
KRDMD	36.10	35.40	-0.70	-1.94
MGROS	641.00	649.00	8.00	1.25
PETKM	22.20	22.06	-0.14	-0.63
PGSUS	183.70	187.10	3.40	1.85
SAHOL	99.10	100.50	1.40	1.41
SASA	2.60	2.72	0.12	4.62
SISE	47.76	48.08	0.32	0.67
TAVHL	328.50	330.25	1.75	0.53
TCELL	115.70	116.30	0.60	0.52
THYAO	316.75	324.00	7.25	2.29
TOASO	283.75	298.00	14.25	5.02
TRALT	43.68	45.70	2.02	4.62
TTKOM	62.35	62.70	0.35	0.56
TUPRS	264.00	267.50	3.50	1.33
VAKBN	34.28	34.26	-0.02	-0.06
YKBNK	38.06	37.68	-0.38	-1.00

Şirket Haberleri - KAP

❑ MAVI Mavi Giyim Sanayi ve Ticaret A.Ş.

14/04/2026 tarihinde; Borsa İstanbul'da pay başına 43,16TL fiyattan toplam 339 TL nominal değerli MAVI B Grubu pay senedi geri alınmıştır. Bu işlemle birlikte, bugüne kadar geri alınan toplam B grubu pay sayısı 12.400.339 adet olup, bu payların sermayeye oranı yaklaşık %1,56'dır.

❑ AHGAZ Ahlatıcı Doğal Gaz Dağıtım Enerji Ve Yatırım A.Ş.

14.04.2026 (bugün) tarihinde Borsa İstanbul A.Ş. nezdinde pay başına 23,62 TL – 23,66 TL fiyat aralığından (ağırlıklı ortalama 23,644 TL) toplam 252.286 adet pay geri alınmıştır. Şirketimizin 27.12.2023, 14.02.2025, 20.03.2025 ve 29.08.2025 tarihli Yönetim Kurulu kararları ile geri alınan paylarla birlikte sahip olduğu AHGAZ payları toplamı 63.421.817 adede ulaşmıştır. (Şirket sermayesine oranı %2,4393)

❑ ALBRK Albaraka Türk Katılım Bankası A.Ş.

Bankamızın 27.03.2023 tarihinde yapılan Olağan Genel Kurul toplantısında kabul edilen Geri Alım Programı 27.03.2026 tarihinde tamamlanmıştır.

❑ BOBET Boğaziçi Beton Sanayi Ve Ticaret A.Ş.

14.04.2026 tarihinde (bugün) 19,50 TL fiyatından 250.000 adet pay geri alınmıştır. Şirketimizin sahip olduğu BOBET payları 7,999.148 adede ulaşmıştır. Geri alınan payların Şirket sermayesine oranı %2,10503895' dir.

❑ MEDTR Meditera Tıbbi Malzeme Sanayi Ve Ticaret A.Ş.

Şirketimizin, Ankara Atatürk Sanatoryum Eğitim ve Araştırma Hastanesi tarafından gerçekleştirilen "2026 Yılı 96 Kalem Tıbbi Sarf ve Laboratuvar Malzeme İhalesi" konulu ihaleye katılım sağladığı duyurulmuştur. İhaleye verilen teklif tutarı 15.961.000,00 TL olup, 14/04/2026 (bugün) tarihi itibarıyla teklif verilen tutarın tamamının lehimize sonuçlandığı tarafımıza bildirilmiştir.

Ekonomik Takvim

15 Nisan 2026 Çarşamba

Saat	Ülke	Veri	Dönem	Beklenti	Önceki
11:00	Türkiye	Bütçe Dengesi	Mart		24,40B
12:00	AB	Sanayi Üretimi (Aylık)	Şubat	%0,3	-%1,5
15:30	ABD	New York Empire State İmalat Endeksi	Nisan	0,60	-0,20
18:50	İngiltere	BoE Başkanı Bailey Konuşuyor			
20:45	ABD	FOMC Üyesi Bowman Konuşması			
21:00	İngiltere	BoE Başkanı Bailey Konuşması			
21:00	ABD	Bej Kitap			
22:30	AB	AMB Başkanı Lagarde Konuşması			

Temettü

HİSSE	AD	2025 NET KAR (TL MN)	BRÜT NAKİT TEMETTÜ (TL MN)	TEMETTÜ DAĞITIM ORANI %	HİSSE BAŞINA BRÜT NAKİT TEMETTÜ (TL)	TEMETTÜ TARİHİ	HİSSE FİYAT	TEMETTÜ VERİMİ %
AEFES	Anadolu Efes	8,956,856,000	2,010,197,368	22.44	0.34	Taksit : 13/05/2026 - 05/10/2026	18.9	1.80
AGHOL	Anadolu Grubu Holding	2,505,918,000	1,700,000,000	67.84	0.70	20/05/2026	30.86	2.26
AKBNK	Akbank	57,247,061,000	11,449,360,000	20.00	2.20	26/03/2026	78.45	2.81
AKSA	Aksa	4,016,418,000	2,253,300,000	56.10	0.58	03/04/2026	10.32	5.62
AKSEN	Aksa Enerji	3,652,368,390	0	0.00	0.00	06/06/2024	83.7	0.00
ALARK	Alarko Holding	-1,223,149,000	1,328,145,000	-108.58	3.05	04/05/2026	94.25	3.24
ALTNY	Altınay Savunma	163,432,188	0	0.00	0.00		15.85	0.00
ANSGR	Anadolu Sigorta	12,732,402,652	2,750,000,000	21.60	1.38	01/04/2026	27.84	4.94
ARCLK	Arçelik	-8,355,688,000	0	0.00	0.00	25/09/2023	117.8	0.00
ASELS	Aselsan	29,949,517,000	0	0.00	0.00	25/11/2025	411.75	0.00
ASTOR	Astor Enerji	7,668,909,328	0	0.00	0.00	18/08/2025	203.7	0.00
BALSU	Balsu Gıda	-509,156,016	0	0.00	0.00	14/11/2025	14.8	0.00
BIMAS	Bim Mağazalar	18,632,108,000	8,400,000,000	45.08	14.00	Taksit : 17/06/2026 - 16/09/2026 - 16/12/2026	752	1.86
BRSAN	Borusan Boru Sanayi	1,271,661,000	0	0.00	0.00	16/05/2019	568.5	0.00
BRYAT	Borusan Yat. Paz.	4,640,573,020	4,672,850,941	100.70	166.15	08/04/2026	2169	7.66
BSOKE	Batsöke Çimento	-120,381,000	0	0.00	0.00	27/05/2015	35.7	0.00
BTCIM	Bati Çimento	-228,757,000	0	0.00	0.00	06/06/2016	6.76	0.00
CANTE	Çan2 Termik	-1,708,553,002	0	0.00	0.00		1.64	0.00
CCOLA	Coca Cola İçecek	14,072,351,000	4,001,252,401	28.43	1.43	12/05/2026	75.3	1.90
CIMSA	Çimsa	3,102,162,000	700,000,000	22.56	0.74	01/04/2026	53.4	1.39
CVKMD	CVK Maden	141,411,396	0	0.00	0.00		35.86	0.00
CWENE	Cw Enerji	2,215,087,500	0	0.00	0.00		34.7	0.00
DAPGM	DAP Gayrimenkul	1,043,609,929	0	0.00	0.00		10.86	0.00
DOAS	Doğuş Otomotiv	3,141,080,000	6,600,000,000	210.12	30.00	Taksit : 13/04/2026 - 13/08/2026	189.9	15.80
DOHOL	Doğan Holding	1,792,287,000	0	0.00	0.00	01/09/2025	21.8	0.00
DSTKF	Destek Finans Faktoring	3,765,780,000	0	0.00	0.00		2115	0.00
ECILC	Eczacıbaşı İlaç	2,088,766,000	1,200,000,000	57.45	1.75	06/05/2026	99.95	1.75
EFOR	Efor Yatırım	2,248,383	0	0.00	0.00	15/08/2025	6.12	0.00
EKGYO	Emlak Konut GMYO	4,784,972,000	2,280,000,000	47.65	0.60	24/06/2026	21.16	2.84
ENERY	Enerya Enerji	3,273,095,742	0	0.00	0.00	11/08/2025	9.14	0.00
ENJSA	Enerjisa Enerji	3,171,282,000	5,999,830,353	189.19	5.08	13/04/2026	123.7	4.11
ENKAI	Enka İnşaat	36,183,302,000	24,500,000,000	67.71	4.08	Avans : 11/06/2025 - 08/10/2025 - 14/01/2026 - 08/04/2026	104.6	3.90
EREGL	Ereğli Demir Çelik	511,801,000	3,850,000,000	752.25	0.55		31.46	1.75
EUPWR	Europower Enerji	600,390,000	0	0.00	0.00		43.9	0.00
EUREN	Europen Endüstri	835,341,321	0	0.00	0.00		5.2	0.00
FENER	Fenerbahçe Futbol	-2,409,207,173	0	0.00	0.00	31/10/2012	3.08	0.00
FROTO	Ford Otosan	33,986,135,000	12,773,124,000	37.58	3.64	16/03/2026	106.1	3.43
GARAN	Garanti Bankası	110,604,633,000	22,120,926,647	20.00	5.27	07/04/2026	140	3.76
GENIL	Gen İlaç	814,437,233	217,792,667	26.74	0.05		10.44	0.46
GESAN	Girişim Elektrik Sanayi	903,415,000	0	0.00	0.00		50.2	0.00
GLRMK	Gülermak Ağır Sanayi	4,279,432,663	0	0.00	0.00		226.2	0.00
GRSEL	Gür-Sel Turizm Taşımacılık	2,889,090,362	150,000,000	5.19	1.47		316.75	0.46
GRTHO	Granturk Holding	1,796,484,878	112,267,814	6.25	0.90	Taksit : 22/05/2026 - 22/07/2026	266	0.34
GSRAY	Galatasaray Sportif	-1,032,646,092	0	0.00	0.00	01/11/2010	1.1	0.00
GUBRF	Gübre Fabrik.	5,275,520,771	0	0.00	0.00	29/07/2016	492.5	0.00
HALKB	T. Halk Bankası	27,130,696,000	0	0.00	0.00	15/08/2018	39.78	0.00
HEKTS	Hektaş	-4,046,103,535	0	0.00	0.00	02/12/2019	3.13	0.00
ISCTR	İş Bankası (C)	67,440,675,000	13,488,006,974	20.00	0.54	01/04/2026	14.55	3.71
ISMEN	İş Y. Men. Değ.	7,445,433,000	4,750,000,000	63.80	3.17	01/04/2026	44.98	7.04
IZENR	İzdemir Enerji	695,093,761	0	0.00	0.00		9.87	0.00

Temettü

HİSSE	AD	2025 NET KAR (TL MN)	BRÜT NAKİT TEMETTÜ (TL MN)	TEMETTÜ DAĞITIM ORANI %	HİSSE BAŞINA BRÜT NAKİT TEMETTÜ (TL)	TEMETTÜ TARİHİ	HİSSE FİYAT	TEMETTÜ VERİMİ %
KCHOL	Koç Holding	22,001,000,000	17,320,183,682	78.72	6.83	25/03/2026	206.3	3.31
KLRHO	Kiler Holding	1,549,743,000	0	0.00	0.00		109.5	0.00
KONTR	Kontrolmatik Teknoloji	-730,196,565	0	0.00	0.00	08/07/2025	9.87	0.00
KRDMD	Kardemir (D)	-1,679,514,697	0	0.00	0.00	Taksit : 21/06/2023 - 28/11/2023	35.4	0.00
KTLEV	Katılımevim Tas. Fin.	8,620,499,737	800,000,000	9.28	0.39		83.2	0.46
KUYAS	Kuyas Yatırım	-1,311,891,342	0	0.00	0.00	31/05/2017	86.95	0.00
MAGEN	Margün Enerji	-1,615,841,810	0	0.00	0.00	12/04/2023	62.4	0.00
MAVI	Mavi Giyim	2,293,527,000	1,329,252,000	57.96	1.67	06/05/2026	43.74	3.82
MGROS	Migros Ticaret	6,467,130,000	1,475,000,000	22.81	8.15	Avans : 12/11/2025 - 13/05/2026	649	1.26
MIATK	Mia Teknoloji	-729,884,911	0	0.00	0.00		40	0.00
MPARK	MLP Sağlık	5,536,663,000	0	0.00	0.00		460	0.00
OBAMS	Oba Makarnacılık	-2,046,571,983	0	0.00	0.00	22/12/2025	8.18	0.00
ODAS	Odaş Elektrik	467,121,801	0	0.00	0.00	29/05/2015	6.75	0.00
OTKAR	Otokar	-1,458,959,000	0	0.00	0.00	03/04/2024	398	0.00
OYAKC	Oyak Çimento	8,762,754,000	0	0.00	0.00	30/10/2025	25.66	0.00
PAHOL	Pasifik Holding	4,566,020,425	0	0.00	0.00		1.57	0.00
PASEU	Pasifik Eurasia Lojistik	1,099,516,599	0	0.00	0.00		120.8	0.00
PATEK	Pasifik Teknoloji	1,165,805,522	0	0.00	0.00		20.22	0.00
PETKM	Petkim	-10,233,898,000	0	0.00	0.00		22.06	0.00
PGSUS	Pegasus	13,750,218,852	0	0.00	0.00		187.1	0.00
PSGYO	Pasifik GMYO	2,897,503,899	70,320,839	2.43	0.01	30/06/2026	2.42	0.42
QUAGR	QUA Granite Hayal Yapı	-1,245,917,365	0	0.00	0.00		3.57	0.00
RALYH	Ral Yatırım Holding	2,317,482,860	0	0.00	0.00	26/05/1997	281.75	0.00
REEDR	Reeder Teknoloji	-865,627,893	0	0.00	0.00		7.56	0.00
SAHOL	Sabancı Holding	3,793,369,000	2,969,007,455	78.27	1.41	01/04/2026	100.5	1.41
SARKY	Sarkuysan	346,921,814	352,941,200	101.74	0.35	18/05/2026	28.42	1.24
SASA	Sasa Polyester	-21,985,556,000	0	0.00	0.00		2.72	0.00
SISE	Şişe Cam	9,877,537,000	1,800,000,000	18.22	0.59	01/06/2026	48.08	1.22
SKBNK	Şekerbank	2,078,375,000	0	0.00	0.00	24/06/2025	12.7	0.00
SOKM	Şok Marketler Ticaret	-1,928,206,743	0	0.00	0.00	Taksit : 01/07/2024 - 01/10/2024	53.15	0.00
TABGD	TAB Gıda	2,627,826,000	0	0.00	0.00	25/06/2025	256.75	0.00
TAVHL	TAV Havalimanları	2,815,880,000	1,311,437,953	46.57	3.61	Taksit : 21/07/2026 - 22/09/2026	330.25	1.09
TCELL	Turkcell	17,604,007,000	8,800,000,000	49.99	4.00	09/12/2026	116.3	3.44
THYAO	Türk Hava Yolları	118,208,000,000	0	0.00	0.00	Taksit : 16/06/2025 - 02/09/2025	324	0.00
TKFEN	Tekfen Holding	-5,721,464,000	0	0.00	0.00	31/12/2025	120.5	0.00
TOASO	Tofaş Oto. Fab.	8,353,933,000	10,000,000,000	119.70	20.00	23/03/2026	298	6.71
TRALT	Türk Altın İşletmeleri	4,104,324,000	0	0.00	0.00	14/07/2023	45.7	0.00
TRENJ	TR Doğal Enerji	705,701,000	0	0.00	0.00		97.45	0.00
TRMET	TR Anadolu Metal Madencilik	1,951,629,000	0	0.00	0.00		137	0.00
TSKB	T.S.K.B.	11,382,793,000	1,500,221,471	13.18	0.54	27/03/2026	12.22	4.38
TTKOM	Türk Telekom	22,980,532,000	0	0.00	0.00	28/04/2022	62.7	0.00
TUKAS	Tukaş	512,290,950	0	0.00	0.00		2.4	0.00
TUPRS	Tüpraş	29,523,183,000	33,000,000,001	111.78	17.13	Taksit : 16/03/2026 - 30/09/2026	267.5	6.40
TUREX	Tureks Turizm Taşımacılık	608,941,000	0	0.00	0.00		8.16	0.00
TURSG	Türkiye Sigorta	19,425,013,374	3,000,000,000	15.44	0.30	27/08/2026	13.51	2.22
ULKER	Ülker Bisküvi	4,874,523,000	0	0.00	0.00	19/06/2025	120.3	0.00
VAKBN	Vakıflar Bankası	70,050,312,000	0	0.00	0.00	16/08/2018	34.26	0.00
VESTL	Vestel	-29,681,104,000	0	0.00	0.00	Taksit : 30/07/2021 - 30/09/2021 - 30/11/2021	28.16	0.00
YKBNK	Yapı ve Kredi Bank.	47,090,151,000	0	0.00	0.00	03/04/2024	37.68	0.00
ZOREN	Zorlu Enerji	-14,707,184,000	0	0.00	0.00	24/06/2005	2.95	0.00

Sermaye Piyasası Kurulu'nun Yatırım Hizmetleri ve Faaliyetleri ile Yan Hizmetlere İlişkin Esaslar Hakkında Tebliğ'i Uyarınca Yayımlanan Uyarı Notu

Yasal Çekinceler

Burada yer alan yatırım bilgi, yorum ve tavsiyeleri yatırım danışmanlığı kapsamında değildir. Yatırım danışmanlığı hizmeti, yetkili kuruluşlar tarafından kişilerin risk ve getiri tercihleri dikkate alınarak kişiye özel sunulmaktadır. Burada yer alan yorum ve tavsiyeler ise genel niteliktedir. Bu tavsiyeler mali durumunuz ile risk ve getiri tercihlerinize uygun olmayabilir. Bu nedenle, sadece burada yer alan bilgilere dayanılarak yatırım kararı verilmesi beklentilerinize uygun sonuçlar doğurmayabilir.

Burada yer alan bilgiler Fiba Yatırım Menkul Değerler A.Ş. tarafından genel bilgilendirme amacı ile hazırlanmıştır. Burada yer alan yorum ve tavsiyeler, yorumda ve tavsiyede bulunanların kişisel görüşlerine dayanmaktadır. Herhangi bir yatırım aracının al/sat/tut önerisi ya da getiri vaadi olarak yorumlanmamalıdır. Tüm veriler, Fiba Yatırım Menkul Değerler A.Ş. tarafından güvenilir olduğuna inanılan kaynaklardan alınmıştır. Burada yer alan fiyatlar, veriler ve bilgilerin tam ve doğru olduğu garanti edilemez; içerik, haber vermeksizin değiştirilebilir. Bu kaynakların kullanılması nedeni ile ortaya çıkabilecek hatalardan veya zararlardan Fiba Yatırım Menkul Değerler A.Ş. ve/veya Fiba Yatırım Menkul Değerler A.Ş. çalışanları sorumlu değildir.